

MUNICIPIO DE TUXCUECA

CUENTA PÚBLICA

ESTADOS FINANCIEROS

SEPTIEMBRE 2015

COPIA

1/1

000001

BALANZA DE COMPROBACIÓN - MUNICIPIO TUXCUECA			
AL 30 DE SEPTIEMBRE DE 2015			
AL _____ DE _____ DE 2015			
No. DE CUENTA	NOMBRE DE LA CUENTA	SALDO FINAL DEL MES	
		DEUDOR	ACREEDOR
1000	ACTIVO	29,641,196.30	0.00
1100	ACTIVO CIRCULANTE	842,145.12	0.00
1110	EFFECTIVO Y EQUIVALENTES	708,859.16	0.00
1111	EFFECTIVO	0.00	0.00
1112	BANCOS/TESORERÍA	393,279.03	0.00
1113	BANCOS/DEPENDENCIAS Y OTROS	0.00	0.00
1114	INVERSIONES TEMPORALES (HASTA 3 MESES)	0.00	0.00
1115	FONDOS CON AFECTACIÓN ESPECÍFICA	0.00	0.00
1116	DEPÓSITOS DE FONDOS DE TERCEROS EN GARANTÍA Y/O ADMINISTRACIÓN	0.00	0.00
1119	OTROS EFFECTIVOS Y EQUIVALENTES	315,580.13	0.00
1120	DERECHOS A RECIBIR EFFECTIVO O EQUIVALENTES	133,285.96	0.00
1121	INVERSIONES FINANCIERAS DE CORTO PLAZO	0.00	0.00
1122	CUENTAS POR COBRAR A CORTO PLAZO	0.00	0.00
1123	DEUDORES DIVERSOS POR COBRAR A CORTO PLAZO	133,285.96	0.00
1124	INGRESOS POR RECUPERAR A CORTO PLAZO	0.00	0.00
1125	DEUDORES POR ANTIPOOS DE LA TESORERÍA A CORTO PLAZO	0.00	0.00
1126	PRÉSTAMOS OTORGADOS A CORTO PLAZO	0.00	0.00
1129	OTROS DERECHOS A RECIBIR EFFECTIVO O EQUIVALENTES A CORTO PLAZO	0.00	0.00
1130	DERECHOS A RECIBIR BIENES O SERVICIOS	0.00	0.00
1131	ANTICIPO A PROVEEDORES POR ADQUISICIÓN DE BIENES Y PRESTACIÓN DE SERVICIOS A CORTO PLAZO	0.00	0.00
1132	ANTICIPO A PROVEEDORES POR ADQUISICIÓN DE BIENES INMUEBLES Y MUEBLES A CORTO PLAZO	0.00	0.00
1133	ANTICIPO A PROVEEDORES POR ADQUISICIÓN DE BIENES INTANGIBLES A CORTO PLAZO	0.00	0.00
1134	ANTICIPO A CONTRATISTAS POR OBRAS PÚBLICAS A CORTO PLAZO	0.00	0.00
1139	OTROS DERECHOS A RECIBIR BIENES O SERVICIOS A CORTO PLAZO	0.00	0.00
1140	INVENTARIOS	0.00	0.00
1141	INVENTARIO DE MERCANCÍAS PARA VENTA	0.00	0.00
1142	INVENTARIO DE MERCANCÍAS TERMINADAS	0.00	0.00
1143	INVENTARIO DE MERCANCÍAS EN PROCESO DE ELABORACIÓN	0.00	0.00
1144	INVENTARIO DE MATERIAS PRIMAS, MATERIALES Y SUMINISTROS PARA PRODUCCIÓN	0.00	0.00
1145	BIENES EN TRÁNSITO	0.00	0.00
1150	ALMACENES	0.00	0.00
1151	ALMACÉN DE MATERIALES Y SUMINISTROS DE CONSUMO	0.00	0.00

1160	ESTIMACIÓN POR PÉRDIDA O DETERIORO DE ACTIVOS CIRCULANTES	0.00	0.00
1161	ESTIMACIONES PARA CUENTAS INCOBRABLES POR DERECHOS A RECIBIR EFECTIVO O EQUIVALENTES	0.00	0.00
1162	ESTIMACIÓN POR DETERIORO DE INVENTARIOS	0.00	0.00
1190	OTROS ACTIVOS CIRCULANTES	0.00	0.00
1191	VALORES EN GARANTÍA	0.00	0.00
1192	BIENES EN GARANTÍA (EXCLUYE DEPÓSITOS DE FONDOS)	0.00	0.00
1193	BIENES DERIVADOS DE EMBARGOS, DECOMISOS, ASEGURAMIENTOS Y DACIÓN EN PAGO	0.00	0.00
1200	ACTIVO NO CIRCULANTE	28,799,051.18	0.00
1210	INVERSIONES FINANCIERAS A LARGO PLAZO	0.00	0.00
1211	INVERSIONES A LARGO PLAZO	0.00	0.00
1212	TÍTULOS Y VALORES A LARGO PLAZO	0.00	0.00
1213	FIDEICOMISOS, MANDATOS Y CONTRATOS ANÁLOGOS	0.00	0.00
1214	PARTICIPACIONES Y APORTACIONES DE CAPITAL	0.00	0.00
1220	DERECHOS A RECIBIR EFECTIVO O EQUIVALENTES A LARGO PLAZO	0.00	0.00
1221	DOCUMENTOS POR COBRAR A LARGO PLAZO	0.00	0.00
1222	DEUDORES DIVERSOS A LARGO PLAZO	0.00	0.00
1223	INGRESOS POR RECUPERAR A LARGO PLAZO	0.00	0.00
1224	PRÉSTAMOS OTORGADOS A LARGO PLAZO	0.00	0.00
1229	OTROS DERECHOS A RECIBIR EFECTIVO O EQUIVALENTES A LARGO PLAZO	0.00	0.00
1230	BIENES INMUEBLES, INFRAESTRUCTURA Y CONSTRUCCIONES EN PROCESO	28,474,436.10	0.00
1231	TERRENOS	0.00	0.00
1232	VIVIENDAS	0.00	0.00
1233	EDIFICIOS NO HABITACIONALES	0.00	0.00
1234	INFRAESTRUCTURA	25,844,722.24	0.00
1235	CONSTRUCCIONES EN PROCESO EN BIENES DE DOMINIO PÚBLICO	2,556,793.86	0.00
1236	CONSTRUCCIONES EN PROCESO EN BIENES PROPIOS	72,920.00	0.00
1239	OTROS BIENES INMUEBLES	0.00	0.00
1240	BIENES MUEBLES	313,015.08	0.00
1241	MOBILIARIO Y EQUIPO DE ADMINISTRACIÓN	240,297.20	0.00
1242	MOBILIARIO Y EQUIPO EDUCACIONAL Y RECREATIVO	0.00	0.00
1243	EQUIPO E INSTRUMENTAL MÉDICO Y DE LABORATORIO	0.00	0.00
1244	EQUIPO DE TRANSPORTE	0.00	0.00
1245	EQUIPO DE DEFENSA Y SEGURIDAD	25,445.48	0.00
1246	MAQUINARIA, OTROS EQUIPOS Y HERRAMIENTAS	47,272.40	0.00
1247	COLECCIONES, OBRAS DE ARTÉ Y OBJETOS VALIOSOS	0.00	0.00

000003

1248	ACTIVOS BIOLÓGICOS	0.00	0.00
1250	ACTIVOS INTANGIBLES	0.00	0.00
1251	SOFTWARE	0.00	0.00
1252	PATENTES, MARCAS Y DERECHOS	0.00	0.00
1253	CONCESIONES Y FRANQUICIAS	0.00	0.00
1254	LICENCIAS	0.00	0.00
1259	OTROS ACTIVOS INTANGIBLES	0.00	0.00
1260	DEPRECIACIÓN, DETERIORO Y AMORTIZACIÓN ACUMULADA DE BIENES	0.00	0.00
1261	DEPRECIACIÓN ACUMULADA DE BIENES INMUEBLES	0.00	0.00
1262	DEPRECIACIÓN ACUMULADA DE INFRAESTRUCTURA	0.00	0.00
1263	DEPRECIACIÓN ACUMULADA DE BIENES MUEBLES	0.00	0.00
1264	DETERIORO ACUMULADO DE ACTIVOS BIOLÓGICOS	0.00	0.00
1265	AMORTIZACIÓN ACUMULADA DE ACTIVOS INTANGIBLES	0.00	0.00
1270	ACTIVOS DIFERIDOS	11,600.00	0.00
1271	ESTUDIOS, FORMULACIÓN Y EVALUACIÓN DE PROYECTOS	11,600.00	0.00
1272	DERECHOS SOBRE BIENES EN RÉGIMEN DE ARRENDAMIENTO FINANCIERO	0.00	0.00
1273	GASTOS PAGADOS POR ADELANTADO A LARGO PLAZO	0.00	0.00
1274	ANTICIPOS A LARGO PLAZO	0.00	0.00
1275	BENEFICIOS AL RETIRO DE EMPLEADOS PAGADOS POR ADELANTADO	0.00	0.00
1279	OTROS ACTIVOS DIFERIDOS	0.00	0.00
1280	ESTIMACIÓN POR PÉRDIDA O DETERIORO DE ACTIVOS NO CIRCULANTES	0.00	0.00
1281	ESTIMACIONES POR PÉRDIDA DE CUENTAS INCOBRABLES DE DOCUMENTOS POR COBRAR A LARGO PLAZO	0.00	0.00
1282	ESTIMACIONES POR PÉRDIDA DE CUENTAS INCOBRABLES DE DEUDORES DIVERSOS POR COBRAR A LARGO PLAZO	0.00	0.00
1283	ESTIMACIONES POR PÉRDIDA DE CUENTAS INCOBRABLES DE INGRESOS POR COBRAR A LARGO PLAZO	0.00	0.00
1284	ESTIMACIONES POR PÉRDIDA DE CUENTAS INCOBRABLES DE PRÉSTAMOS OTORGADOS A LARGO PLAZO	0.00	0.00
1289	ESTIMACIONES POR PÉRDIDA DE OTRAS CUENTAS INCOBRABLES A LARGO PLAZO	0.00	0.00
1290	OTROS ACTIVOS NO CIRCULANTES	0.00	0.00
1291	BIENES EN CONCESIÓN	0.00	0.00
1292	BIENES EN ARRENDAMIENTO FINANCIERO	0.00	0.00
1293	BIENES EN COMODATO	0.00	0.00
2000	PASIVO	0.00	11,386,340.17
2100	PASIVO CIRCULANTE	0.00	11,288,569.88
2110	CUENTAS POR PAGAR A CORTO PLAZO	0.00	5,101,337.48
2111	SERVICIOS PERSONALES POR PAGAR A CORTO PLAZO	0.00	2,513,759.26
2112	PROVEEDORES POR PAGAR A CORTO PLAZO	0.00	0.00

000004

2113	CONTRATISTAS POR OBRAS PÚBLICAS POR PAGAR A CORTO PLAZO	0.00	-1,000,000.00
2114	PARTICIPACIONES Y APORTACIONES POR PAGAR A CORTO PLAZO	0.00	0.00
2115	TRANSFERENCIAS OTORGADAS POR PAGAR A CORTO PLAZO	0.00	0.00
2116	INTERESES, COMISIONES Y OTROS GASTOS DE LA DEUDA PÚBLICA POR PAGAR A CORTO PLAZO	0.00	0.00
2117	RETENCIONES Y CONTRIBUCIONES POR PAGAR A CORTO PLAZO	0.00	0.00
2118	DEVOLUCIONES DE LA LEY DE INGRESOS POR PAGAR A CORTO PLAZO	0.00	0.00
2119	OTRAS CUENTAS POR PAGAR A CORTO PLAZO	0.00	3,587,578.22
2120	DOCUMENTOS POR PAGAR A CORTO PLAZO	0.00	0.00
2121	DOCUMENTOS COMERCIALES POR PAGAR A CORTO PLAZO	0.00	0.00
2122	DOCUMENTOS CON CONTRATISTAS POR OBRAS PÚBLICAS POR PAGAR A CORTO PLAZO	0.00	0.00
2129	OTROS DOCUMENTOS POR PAGAR A CORTO PLAZO	0.00	0.00
2130	PORCIÓN A CORTO PLAZO DE LA DEUDA PÚBLICA A LARGO PLAZO	0.00	6,187,232.40
2131	PORCIÓN A CORTO PLAZO DE LA DEUDA PÚBLICA INTERNA	0.00	6,187,232.40
2132	PORCIÓN A CORTO PLAZO DE LA DEUDA PÚBLICA EXTERNA	0.00	0.00
2133	PORCIÓN A CORTO PLAZO DE ARRENDAMIENTO FINANCIERO	0.00	0.00
2140	TÍTULOS Y VALORES A CORTO PLAZO	0.00	0.00
2141	TÍTULOS Y VALORES DE LA DEUDA PÚBLICA INTERNA A CORTO PLAZO	0.00	0.00
2142	TÍTULOS Y VALORES DE LA DEUDA PÚBLICA EXTERNA A CORTO PLAZO	0.00	0.00
2150	PASIVOS DIFERIDOS A CORTO PLAZO	0.00	0.00
2151	INGRESOS COBRADOS POR ADELANTADO A CORTO PLAZO	0.00	0.00
2152	INTERESES COBRADOS POR ADELANTADO A CORTO PLAZO	0.00	0.00
2159	OTROS PASIVOS DIFERIDOS A CORTO PLAZO	0.00	0.00
2160	FONDOS Y BIENES DE TERCEROS EN GARANTÍA Y/O ADMINISTRACIÓN A CORTO PLAZO	0.00	0.00
2161	FONDOS EN GARANTÍA A CORTO PLAZO	0.00	0.00
2162	FONDOS EN ADMINISTRACIÓN A CORTO PLAZO	0.00	0.00
2163	FONDOS CONTINGENTES A CORTO PLAZO	0.00	0.00
2164	FONDOS DE FIDEICOMISOS, MANDATOS Y CONTRATOS ANÁLOGOS A CORTO PLAZO	0.00	0.00
2165	OTROS FONDOS DE TERCEROS EN GARANTÍA Y/O ADMINISTRACIÓN A CORTO PLAZO	0.00	0.00
2166	VALORES Y BIENES EN GARANTÍA A CORTO PLAZO	0.00	0.00
2170	PROVISIONES A CORTO PLAZO	0.00	0.00
2171	PROVISIÓN PARA DEMANDAS Y JUICIOS A CORTO PLAZO	0.00	0.00
2172	PROVISIÓN PARA CONTINGENCIAS A CORTO PLAZO	0.00	0.00
2179	OTRAS PROVISIONES A CORTO PLAZO	0.00	0.00
2190	OTROS PASIVOS A CORTO PLAZO	0.00	0.00
2191	INGRESOS POR CLASIFICAR	0.00	0.00

000005

2192	RECAUDACIÓN POR PARTICIPAR	0.00	0.00
2199	OTROS PASIVOS CIRCULANTES	0.00	0.00
2200	PASIVO NO CIRCULANTE	0.00	97,770.29
2210	CUENTAS POR PAGAR A LARGO PLAZO	0.00	0.00
2211	PROVEEDORES POR PAGAR A LARGO PLAZO	0.00	0.00
2212	CONTRATISTAS POR OBRAS PÚBLICAS POR PAGAR A LARGO PLAZO	0.00	0.00
2220	DOCUMENTOS POR PAGAR A LARGO PLAZO	0.00	0.00
2221	DOCUMENTOS COMERCIALES POR PAGAR A LARGO PLAZO	0.00	0.00
2222	DOCUMENTOS CON CONTRATISTAS POR OBRAS PÚBLICAS POR PAGAR A LARGO PLAZO	0.00	0.00
2229	OTROS DOCUMENTOS POR PAGAR A LARGO PLAZO	0.00	0.00
2230	DEUDA PÚBLICA A LARGO PLAZO	0.00	97,770.29
2231	TÍTULOS Y VALORES DE LA DEUDA PÚBLICA INTERNA A LARGO PLAZO	0.00	0.00
2232	TÍTULOS Y VALORES DE LA DEUDA PÚBLICA EXTERNA A LARGO PLAZO	0.00	0.00
2233	PRÉSTAMOS DE LA DEUDA PÚBLICA INTERNA POR PAGAR A LARGO PLAZO	0.00	97,770.29
2234	PRÉSTAMOS DE LA DEUDA PÚBLICA EXTERNA POR PAGAR A LARGO PLAZO	0.00	0.00
2235	ARRENDAMIENTO FINANCIERO POR PAGAR A LARGO PLAZO	0.00	0.00
2240	PASIVOS DIFERIDOS A LARGO PLAZO	0.00	0.00
2241	CRÉDITOS DIFERIDOS A LARGO PLAZO	0.00	0.00
2242	INTERESES COBRADOS POR ADELANTADO A LARGO PLAZO	0.00	0.00
2249	OTROS PASIVOS DIFERIDOS A LARGO PLAZO	0.00	0.00
2250	FONDOS Y BIENES DE TERCEROS EN GARANTÍA Y/O ADMINISTRACIÓN A LARGO PLAZO	0.00	0.00
2251	FONDOS EN GARANTÍA A LARGO PLAZO	0.00	0.00
2252	FONDOS EN ADMINISTRACIÓN A LARGO PLAZO	0.00	0.00
2253	FONDOS CONTINGENTES A LARGO PLAZO	0.00	0.00
2254	FONDOS DE FIDEICOMISOS, MANDATOS Y CONTRATOS ANÁLOGOS A LARGO PLAZO	0.00	0.00
2255	OTROS FONDOS DE TERCEROS EN GARANTÍA Y/O ADMINISTRACIÓN A LARGO PLAZO	0.00	0.00
2256	VALORES Y BIENES EN GARANTÍA A LARGO PLAZO	0.00	0.00
2260	PROVISIONES A LARGO PLAZO	0.00	0.00
2261	PROVISIÓN PARA DEMANDAS Y JUICIOS A LARGO PLAZO	0.00	0.00
2262	PROVISIÓN PARA PENSIONES A LARGO PLAZO	0.00	0.00
2263	PROVISIÓN PARA CONTINGENCIAS A LARGO PLAZO	0.00	0.00
2269	OTRAS PROVISIONES A LARGO PLAZO	0.00	0.00
3000	HACIENDA PÚBLICA/ PATRIMONIO	0.00	18,254,856.13
3100	HACIENDA PÚBLICA/ PATRIMONIO CONTRIBUIDO	0.00	0.00
3110	APORTACIONES	0.00	0.00

000006

3120	DONACIONES DE CAPITAL	0.00	0.00
3130	ACTUALIZACIÓN DE LA HACIENDA PÚBLICA/PATRIMONIO	0.00	0.00
3200	HACIENDA PÚBLICA/PATRIMONIO GENERADO	0.00	18,254,856.13
3210	RESULTADOS DEL EJERCICIO (AHORRO/ DESAHORRO)	0.00	6,751,359.55
3220	RESULTADOS DE EJERCICIOS ANTERIORES	0.00	11,503,496.58
3230	REVALÚOS	0.00	0.00
3231	REVALÚO DE BIENES INMUEBLES	0.00	0.00
3232	REVALÚO DE BIENES MUEBLES	0.00	0.00
3233	REVALÚO DE BIENES INTANGIBLES	0.00	0.00
3239	OTROS REVALÚOS	0.00	0.00
3240	RESERVAS	0.00	0.00
3241	RESERVAS DE PATRIMONIO	0.00	0.00
3242	RESERVAS TERRITORIALES	0.00	0.00
3243	RESERVAS POR CONTINGENCIAS	0.00	0.00
3250	RECTIFICACIONES DE RESULTADOS DE EJERCICIOS ANTERIORES	0.00	0.00
3251	CAMBIOS EN POLÍTICAS CONTABLES	0.00	0.00
3252	CAMBIOS POR ERRORES CONTABLES	0.00	0.00
3300	EXCESO O INSUFICIENCIA EN LA ACTUALIZACIÓN DE LA HACIENDA PÚBLICA/ PATRIMONIO	0.00	0.00
3310	RESULTADO POR POSICIÓN MONETARIA	0.00	0.00
3320	RESULTADO POR TENENCIA DE ACTIVOS NO MONETARIOS	0.00	0.00
4000	INGRESOS Y OTROS BENEFICIOS	0.00	28,360,749.15
4100	INGRESOS DE GESTIÓN	0.00	5,538,413.75
4110	IMPUESTOS	0.00	2,824,980.80
4111	IMPUESTOS SOBRE LOS INGRESOS	0.00	11,100.00
4112	IMPUESTOS SOBRE EL PATRIMONIO	0.00	2,701,262.98
4113	IMPUESTO SOBRE LA PRODUCCIÓN, EL CONSUMO Y LAS TRANSACCIONES	0.00	0.00
4114	IMPUESTOS AL COMERCIO EXTERIOR	0.00	0.00
4115	IMPUESTOS SOBRE NÓMINAS Y ASIMILABLES	0.00	0.00
4116	IMPUESTOS ECOLÓGICOS	0.00	0.00
4117	ACCESORIOS DE IMPUESTOS	0.00	112,617.82
4119	OTROS IMPUESTOS	0.00	0.00
4120	CUOTAS Y APORTACIONES DE SEGURIDAD SOCIAL	0.00	0.00
4121	APORTACIONES PARA FONDOS DE VIVIENDA	0.00	0.00
4122	CUOTAS PARA EL SEGURO SOCIAL	0.00	0.00
4123	CUOTAS DE AHORRO PARA EL RETIRO	0.00	0.00

000007

4124	ACCESORIOS DE CUOTAS Y APORTACIONES PARA LA SEGURIDAD SOCIAL	0.00	0.00
4129	OTRAS CUOTAS Y APORTACIONES PARA LA SEGURIDAD SOCIAL	0.00	0.00
4130	CONTRIBUCIONES DE MEJORAS	0.00	0.00
4131	CONTRIBUCIÓN DE MEJORAS POR OBRAS PÚBLICAS	0.00	0.00
4140	DERECHOS	0.00	2,317,230.51
4141	DERECHOS POR EL USO, GOCE, APROVECHAMIENTO O EXPLOTACIÓN DE BIENES DE DOMINIO PÚBLICO	0.00	69,970.49
4142	DERECHOS A LOS HIDROCARBUROS	0.00	0.00
4143	DERECHOS POR PRESTACIÓN DE SERVICIOS	0.00	2,212,075.95
4144	ACCESORIOS DE DERECHO	0.00	35,184.07
4149	OTROS DERECHOS	0.00	0.00
4150	PRODUCTOS DE TIPO CORRIENTE	0.00	395,602.44
4151	PRODUCTOS DERIVADOS DEL USO Y APROVECHAMIENTO DE BIENES NO SUJETOS A RÉGIMEN DE DOMINIO PÚBLICO	0.00	395,602.44
4152	ENAJENACIÓN DE BIENES MUEBLES NO SUJETOS A SER INVENTARIADOS	0.00	0.00
4153	ACCESORIOS DE PRODUCTOS	0.00	0.00
4159	OTROS PRODUCTOS QUE GENERAN INGRESOS CORRIENTES	0.00	0.00
4160	APROVECHAMIENTOS DE TIPO CORRIENTE	0.00	600.00
4161	INCENTIVOS DERIVADOS DE LA COLABORACIÓN FISCAL	0.00	600.00
4162	MULTAS	0.00	0.00
4163	INDEMNIZACIONES	0.00	0.00
4164	REINTEGROS	0.00	0.00
4165	APROVECHAMIENTOS PROVENIENTES DE OBRAS PÚBLICAS	0.00	0.00
4166	APROVECHAMIENTOS POR PARTICIPACIONES DERIVADAS DE LA APLICACIÓN DE LEYES	0.00	0.00
4167	APROVECHAMIENTOS POR APORTACIONES Y COOPERACIONES	0.00	0.00
4168	ACCESORIOS DE APROVECHAMIENTO	0.00	0.00
4169	OTROS APROVECHAMIENTOS	0.00	0.00
4170	INGRESOS POR VENTAS DE BIENES Y SERVICIOS	0.00	0.00
4171	INGRESOS POR VENTA DE MERCANCÍAS	0.00	0.00
4172	INGRESOS POR VENTAS DE BIENES Y SERVICIOS PRODUCIDOS EN ESTABLECIMIENTOS DEL GOBIERNO	0.00	0.00
4173	INGRESOS POR VENTA DE BIENES Y SERVICIOS DE ORGANISMOS DESCENTRALIZADOS	0.00	0.00
4174	INGRESOS DE OPERACIONES DE ENTIDADES PARAESTATALES EMPRESARIALES Y NO FINANCIERAS	0.00	0.00
4190	INGRESOS NO COMPRENDIDOS EN LAS FRACC. DE LA LEY DE ING. CAUSAD. EN EJER. FISCALES ANT. PEND. DE LIQUID. O PAGO	0.00	0.00
4191	IMPUESTOS NO COMPRENDIDOS EN LAS FRACC. DE LA LEY DE ING. CAUSADOS EN EJER. FISCALES ANT. PEND. DE LIQUID. O PAGO	0.00	0.00
4192	CONTRIBUCIONES DE MEJORAS, DERECHOS, PRODUCTOS Y APROVECHAMIENTOS NO COMPRENDIDOS EN LAS FRACC. DE LEY DE ING. CAUSAD. EN EJER. FISCALES ANT. PEND. DE LIQUID. O PAGO	0.00	0.00
4200	PARTICIPACIONES, APORTACIONES, TRANSFERENCIAS, ASIGNACIONES, SUBSIDIOS Y OTRAS AYUDAS	0.00	22,822,335.40
4210	PARTICIPACIONES Y APORTACIONES	0.00	22,122,335.40

000008

4211	PARTICIPACIONES	0.00	13,062,975.80
4212	APORTACIONES	0.00	3,885,148.06
4213	CONVENIOS	0.00	5,174,211.54
4220	TRANSFERENCIAS, ASIGNACIONES, SUBSIDIOS Y OTRAS AYUDAS	0.00	700,000.00
4221	TRANSFERENCIAS INTERNAS Y ASIGNACIONES AL SECTOR PÚBLICO	0.00	0.00
4222	TRANSFERENCIAS AL RESTO DEL SECTOR PÚBLICO	0.00	0.00
4223	SUBSIDIOS Y SUBVENCIONES	0.00	700,000.00
4224	AYUDAS SOCIALES	0.00	0.00
4225	PENSIONES Y JUBILACIONES	0.00	0.00
4300	OTROS INGRESOS Y BENEFICIOS	0.00	0.00
4310	INGRESOS FINANCIEROS	0.00	0.00
4311	INTERESES GANADOS DE VALORES, CRÉDITOS, BONOS Y OTROS.	0.00	0.00
4319	OTROS INGRESOS FINANCIEROS	0.00	0.00
4320	INCREMENTO POR VARIACIÓN DE INVENTARIOS	0.00	0.00
4321	INCREMENTO POR VARIACIÓN DE INVENTARIOS DE MERCANCÍAS PARA VENTA	0.00	0.00
4322	INCREMENTO POR VARIACIÓN DE INVENTARIOS DE MERCANCÍAS TERMINADAS	0.00	0.00
4323	INCREMENTO POR VARIACIÓN DE INVENTARIOS DE MERCANCÍAS EN PROCESO DE ELABORACIÓN	0.00	0.00
4324	INCREMENTO POR VARIACIÓN DE INVENTARIOS DE MATERIAS PRIMAS, MATERIALES Y SUMINISTROS PARA PRODUCCIÓN	0.00	0.00
4325	INCREMENTO POR VARIACIÓN DE ALMACÉN DE MERCANCÍAS PRIMAS, MATERIALES Y SUMINISTROS DE CONSUMO	0.00	0.00
4330	DISMINUCIÓN DEL EXCESO DE ESTIMACIONES POR PÉRDIDA O DETERIORO U OBSOLESCENCIA	0.00	0.00
4340	DISMINUCIÓN DEL EXCESO DE PROVISIONES	0.00	0.00
4341	DISMINUCIÓN DEL EXCESO DE PROVISIONES	0.00	0.00
4390	OTROS INGRESOS Y BENEFICIOS VARIOS	0.00	0.00
4391	OTROS INGRESOS DE EJERCICIOS ANTERIORES	0.00	0.00
4392	BONIFICACIONES Y DESCUENTOS OBTENIDOS	0.00	0.00
4393	DIFERENCIAS POR TIPO DE CAMBIO A FAVOR EN EFECTIVO Y EQUIVALENTES	0.00	0.00
4394	DIFERENCIAS DE COTIZACIONES A FAVOR EN VALORES NEGOCIABLES	0.00	0.00
4395	RESULTADO POR POSICIÓN MONETARIA	0.00	0.00
4396	UTILIDADES POR PARTICIPACIÓN PATRIMONIAL	0.00	0.00
4399	OTROS INGRESOS Y BENEFICIOS VARIOS	0.00	0.00
5000	GASTOS Y OTRAS PÉRDIDAS	21,609,389.60	0.00
5100	GASTOS DE FUNCIONAMIENTO	19,208,451.08	0.00
5110	SERVICIOS PERSONALES	11,016,084.35	0.00
5111	REMUNERACIONES AL PERSONAL DE CARÁCTER PERMANENTE	7,886,474.68	0.00
5112	REMUNERACIONES AL PERSONAL DE CARÁCTER TRANSITORIO	2,649,836.86	0.00

000009

5113	REMUNERACIONES ADICIONALES Y ESPECIALES	479,772.81	0.00
5114	SEGURIDAD SOCIAL	0.00	0.00
5115	OTRAS PRESTACIONES SOCIALES Y ECONÓMICAS	0.00	0.00
5116	PAGO DE ESTÍMULOS A SERVIDORES PÚBLICOS	0.00	0.00
5120	MATERIALES Y SUMINISTROS	3,360,173.77	0.00
5121	MATERIALES DE ADMINISTRACIÓN, EMISIÓN DE DOCUMENTOS Y ARTÍCULOS OFICIALES	166,871.53	0.00
5122	ALIMENTOS Y UTENSILIOS	1,085,451.91	0.00
5123	MATERIAS PRIMAS Y MATERIALES DE PRODUCCIÓN Y COMERCIALIZACIÓN	0.00	0.00
5124	MATERIALES Y ARTÍCULOS DE CONSTRUCCIÓN Y DE REPARACIÓN	172,882.77	0.00
5125	PRODUCTOS QUÍMICOS, FARMACÉUTICOS Y DE LABORATORIO	48,157.22	0.00
5126	COMBUSTIBLES, LUBRICANTES Y ADITIVOS	1,699,162.35	0.00
5127	VESTUARIO, BLANCOS, PRENDAS DE PROTECCIÓN Y ARTÍCULOS DEPORTIVOS	22,146.70	0.00
5128	MATERIALES Y SUMINISTROS PARA SEGURIDAD	1,856.00	0.00
5129	HERRAMIENTAS, REFACCIONES Y ACCESORIOS MENORES	163,645.29	0.00
5130	SERVICIOS GENERALES	4,832,192.96	0.00
5131	SERVICIOS BÁSICOS	2,753,897.18	0.00
5132	SERVICIOS DE ARRENDAMIENTO	62,453.78	0.00
5133	SERVICIOS PROFESIONALES, CIENTÍFICOS, TÉCNICOS Y OTROS SERVICIOS	276,202.00	0.00
5134	SERVICIOS FINANCIEROS, BANCARIOS Y COMERCIALES	118,374.99	0.00
5135	SERVICIOS DE INSTALACIÓN, REPARACIÓN, MANTENIMIENTO Y CONSERVACIÓN	973,669.41	0.00
5136	SERVICIOS DE COMUNICACIÓN SOCIAL Y PUBLICIDAD	17,508.98	0.00
5137	SERVICIOS DE TRASLADO Y VIÁTICOS	156,665.60	0.00
5138	SERVICIOS OFICIALES	232,370.41	0.00
5139	OTROS SERVICIOS GENERALES	241,050.61	0.00
5200	TRANSFERENCIAS, ASIGNACIONES, SUBSIDIOS Y OTRAS AYUDAS	2,058,529.34	0.00
5210	TRANSFERENCIAS INTERNAS Y ASIGNACIONES AL SECTOR PÚBLICO	843,000.00	0.00
5211	ASIGNACIONES AL SECTOR PÚBLICO	0.00	0.00
5212	TRANSFERENCIAS INTERNAS AL SECTOR PÚBLICO	0.00	0.00
5220	TRANSFERENCIAS AL RESTO DEL SECTOR PÚBLICO		
5221	TRANSFERENCIAS A ENTIDADES PARAESTATALES	843,000.00	0.00
5222	TRANSFERENCIAS A ENTIDADES FEDERATIVAS Y MUNICIPIOS	0.00	0.00
5230	SUBSIDIOS Y SUBVENCIONES	0.00	0.00
5231	SUBSIDIOS	0.00	0.00
5232	SUBVENCIONES	0.00	0.00
5240	AYUDAS SOCIALES	1,041,973.34	0.00

000010

5241	AYUDAS SOCIALES A PERSONAS	161,695.41	0.00
5242	BECAS	0.00	0.00
5243	AYUDAS SOCIALES A INSTITUCIONES	880,277.93	0.00
5244	AYUDAS SOCIALES POR DESASTRES NATURALES Y OTROS SINIESTROS	0.00	0.00
5250	PENSIONES Y JUBILACIONES	173,556.00	0.00
5251	PENSIONES	173,556.00	0.00
5252	JUBILACIONES	0.00	0.00
5259	OTRAS PENSIONES Y JUBILACIONES	0.00	0.00
5260	TRANSFERENCIAS A FIDEICOMISOS, MANDATOS Y CONTRATOS ANÁLOGOS	0.00	0.00
5261	TRANSFERENCIAS A FIDEICOMISOS, MANDATOS Y CONTRATOS ANÁLOGOS AL GOBIERNO	0.00	0.00
5262	TRANSFERENCIAS A FIDEICOMISOS, MANDATOS Y CONTRATOS ANÁLOGOS A ENTIDADES PARAESTATALES	0.00	0.00
5270	TRANSFERENCIAS A LA SEGURIDAD SOCIAL	0.00	0.00
5271	TRANSFERENCIAS POR OBLIGACIONES DE LEY	0.00	0.00
5280	DONATIVO	0.00	0.00
5281	DONATIVOS A INSTITUCIONES SIN FINES DE LUCRO	0.00	0.00
5282	DONATIVOS A ENTIDADES FEDERATIVAS Y MUNICIPIOS	0.00	0.00
5283	DONATIVOS A FIDEICOMISOS, MANDATOS Y CONTRATOS ANÁLOGOS PRIVADOS	0.00	0.00
5284	DONATIVOS A FIDEICOMISOS, MANDATOS Y CONTRATOS ANÁLOGOS ESTATALES	0.00	0.00
5285	DONATIVOS INTERNACIONAL	0.00	0.00
5290	TRANSFERENCIAS AL EXTERIOR	0.00	0.00
5291	TRANSFERENCIAS AL EXTERIOR A GOBIERNOS EXTRANJEROS Y ORGANISMOS INTERNACIONALES	0.00	0.00
5292	TRANSFERENCIAS AL SECTOR PRIVADO EXTERNO	0.00	0.00
5300	PARTICIPACIONES Y APORTACIONES	0.00	0.00
5310	PARTICIPACIONES	0.00	0.00
5311	PARTICIPACIONES DE LA FEDERACIÓN A ENTIDADES FEDERATIVAS Y MUNICIPIOS	0.00	0.00
5312	PARTICIPACIONES DE LAS ENTIDADES FEDERATIVAS A LOS MUNICIPIOS	0.00	0.00
5320	APORTACIONES		
5321	APORTACIONES DE LA FEDERACIÓN A ENTIDADES FEDERATIVAS Y MUNICIPIOS	0.00	0.00
5322	APORTACIONES DE LAS ENTIDADES FEDERATIVAS A LOS MUNICIPIOS	0.00	0.00
5330	CONVENIOS	0.00	0.00
5331	CONVENIOS DE REASIGNACIÓN	0.00	0.00
5332	CONVENIOS DE DESCENTRALIZACIÓN Y OTROS	0.00	0.00
5400	INTERESES, COMISIONES Y OTROS GASTOS DE LA DEUDA PÚBLICA	342,409.18	0.00
5410	INTERESES DE LA DEUDA PÚBLICA	342,409.18	0.00
5411	INTERESES DE LA DEUDA PÚBLICA INTERNA	342,409.18	0.00

000011

5412	INTERESES DE LA DEUDA PÚBLICA EXTERNA	0.00	0.00
5420	COMISIONES DE LA DEUDA PÚBLICA	0.00	0.00
5421	COMISIONES DE LA DEUDA PÚBLICA INTERNA	0.00	0.00
5422	COMISIONES DE LA DEUDA PÚBLICA EXTERNA	0.00	0.00
5430	GASTOS DE LA DEUDA PÚBLICA	0.00	0.00
5431	GASTOS DE LA DEUDA PÚBLICA INTERNA	0.00	0.00
5432	GASTOS DE LA DEUDA PÚBLICA EXTERNA	0.00	0.00
5440	COSTO POR COBERTURAS	0.00	0.00
5441	COSTO POR COBERTURAS	0.00	0.00
5450	APOYOS FINANCIEROS	0.00	0.00
5451	APOYOS FINANCIEROS A INTERMEDIARIOS	0.00	0.00
5452	APOYOS FINANCIEROS A AHORRADORES Y DEUDORES DEL SISTEMA FINANCIERO NACIONAL	0.00	0.00
5500	OTROS GASTOS Y PÉRDIDAS EXTRAORDINARIAS	0.00	0.00
5510	ESTIMACIONES, DEPRECIACIONES, DETERIOROS, OBSOLESCENCIA Y AMORTIZACIONES	0.00	0.00
5511	ESTIMACIONES POR PÉRDIDA O DETERIORO DE ACTIVOS CIRCULANTES	0.00	0.00
5512	ESTIMACIONES POR PÉRDIDA O DETERIORO DE ACTIVO NO CIRCULANTE	0.00	0.00
5513	DEPRECIACIÓN DE BIENES INMUEBLES	0.00	0.00
5514	DEPRECIACIÓN DE INFRAESTRUCTURA	0.00	0.00
5515	DEPRECIACIÓN DE BIENES MUEBLES	0.00	0.00
5516	DETERIORO DE LOS ACTIVOS BIOLÓGICOS	0.00	0.00
5517	AMORTIZACIÓN DE ACTIVOS INTANGIBLES	0.00	0.00
5520	PROVISIONES	0.00	0.00
5521	PROVISIONES DE PASIVOS A CORTO PLAZO	0.00	0.00
5522	PROVISIONES DE PASIVOS A LARGO PLAZO	0.00	0.00
5530	DISMINUCIÓN DE INVENTARIOS	0.00	0.00
5531	DISMINUCIÓN DE INVENTARIOS DE MERCANCÍAS PARA VENTA	0.00	0.00
5532	DISMINUCIÓN DE INVENTARIOS DE MERCANCÍAS TERMINADAS	0.00	0.00
5533	DISMINUCIÓN DE INVENTARIOS DE MERCANCÍAS EN PROCESO DE ELABORACIÓN	0.00	0.00
5534	DISMINUCIÓN DE INVENTARIOS DE MATERIAS PRIMAS, MATERIALES Y SUMINISTROS PARA PRODUCCIÓN	0.00	0.00
5535	DISMINUCIÓN DE ALMACÉN DE MATERIALES Y SUMINISTROS DE CONSUMO	0.00	0.00
5540	AUMENTO POR INSUFICIENCIA DE ESTIMACIONES POR PÉRDIDA O DETERIORO U OBSOLESCENCIA	0.00	0.00
5541	AUMENTO POR INSUFICIENCIA DE ESTIMACIONES POR PÉRDIDA O DETERIORO U OBSOLESCENCIA	0.00	0.00
5550	AUMENTO POR INSUFICIENCIA DE PROVISIONES	0.00	0.00
5551	AUMENTO POR INSUFICIENCIA DE PROVISIONES	0.00	0.00
5590	OTROS GASTOS	0.00	0.00

000012

5591	GASTOS DE EJERCICIOS ANTERIORES	0.00	0.00
5592	PÉRDIDAS POR RESPONSABILIDADES	0.00	0.00
5593	BONIFICACIONES Y DESCUENTOS OTORGADOS	0.00	0.00
5594	DIFERENCIAS POR TIPO DE CAMBIO NEGATIVAS EN EFECTIVO Y EQUIVALENTES	0.00	0.00
5595	DIFERENCIAS DE COTIZACIONES NEGATIVAS EN VALORES NEGOCIABLES	0.00	0.00
5596	RESULTADO POR POSICIÓN MONETARIA	0.00	0.00
5597	PÉRDIDAS POR PARTICIPACIÓN PATRIMONIAL	0.00	0.00
5599	OTROS GASTOS VARIOS	0.00	0.00
5600	INVERSIÓN PÚBLICA	0.00	0.00
5610	INVERSIÓN PÚBLICA NO CAPITALIZABLE		
6000	CUENTAS DE CIERRE CONTABLE	6,751,359.55	0.00
6100	RESUMEN DE INGRESOS Y GASTOS	0.00	0.00
6200	AHORRO DE LA GESTIÓN	6,751,359.55	0.00
6300	DESAHORRO DE LA GESTIÓN	0.00	0.00
7000	CUENTAS DE ORDEN CONTABLES	0.00	0.00
7100	VALORES	0.00	0.00
7110	VALORES EN CUSTODIA	0.00	0.00
7120	CUSTODIA DE VALORES	0.00	0.00
7130	INSTRUMENTOS DE CRÉDITO PRESTADOS A FORMADORES DE MERCADO	0.00	0.00
7140	PRÉSTAMO DE INSTRUMENTOS DE CRÉDITO A FORMADORES DE MERCADO Y SU GARANTÍA	0.00	0.00
7150	INSTRUMENTOS DE CRÉDITO RECIBIDOS EN GARANTÍA DE LOS FORMADORES DE MERCADO	0.00	0.00
7160	GARANTÍA DE CRÉDITOS RECIBIDOS DE LOS FORMADORES DE MERCADO	0.00	0.00
7200	EMISIÓN DE OBLIGACIONES	0.00	0.00
7210	AUTORIZACIÓN PARA LA EMISIÓN DE BONOS, TÍTULOS Y VALORES DE LA DEUDA PÚBLICA INTERNA	0.00	0.00
7220	AUTORIZACIÓN PARA LA EMISIÓN DE BONOS, TÍTULOS Y VALORES DE LA DEUDA PÚBLICA EXTERNA	0.00	0.00
7230	EMISIONES AUTORIZADAS DE LA DEUDA PÚBLICA INTERNA Y EXTERNA	0.00	0.00
7240	SUSCRIPCIÓN DE CONTRATOS DE PRÉSTAMOS Y OTRAS OBLIGACIONES DE LA DEUDA PÚBLICA INTERNA	0.00	0.00
7250	SUSCRIPCIÓN DE CONTRATOS DE PRÉSTAMOS Y OTRAS OBLIGACIONES DE LA DEUDA PÚBLICA EXTERNA	0.00	0.00
7260	CONTRATOS DE PRÉSTAMOS Y OTRAS OBLIGACIONES DE LA DEUDA PÚBLICA INTERNA Y EXTERNA	0.00	0.00
7300	AVALES Y GARANTÍAS	0.00	0.00
7310	AVALES AUTORIZADOS	0.00	0.00
7320	AVALES FIRMADOS	0.00	0.00
7330	FIANZAS Y GARANTÍAS RECIBIDAS POR DEUDAS A COBRAR	0.00	0.00
7340	FIANZAS Y GARANTÍAS RECIBIDAS	0.00	0.00
7350	FIANZAS OTORGADAS PARA RESPALDAR OBLIGACIONES NO FISCALES DEL GOBIERNO	0.00	0.00

000013

7360	FIANZAS OTORGADAS DEL GOBIERNO PARA RESPALDAR OBLIGACIONES NO FICALE	0.00	0.00
7400	JUICIOS	0.00	0.00
7410	DEMANDAS JUDICIAL EN PROCESO DE RESOLUCIÓN	0.00	0.00
7420	RESOLUCIÓN DE DEMANDAS EN PROCESO JUDICIAL	0.00	0.00
7500	INVERSIÓN MEDIANTE PROYECTOS PARA PRESTACIÓN DE SERVICIOS (PPS) Y SIMILARES	0.00	0.00
7510	CONTRATOS PARA LA INVERSIÓN MEDIANTE PROYECTOS PARA PRESTACIÓN DE SERVICIOS (PPS) Y SIMILARES	0.00	0.00
7520	INVERSIÓN PÚBLICA CONTRATADA MEDIANTE PROYECTOS PARA PRESTACIÓN DE SERVICIOS (PPS) Y SIMILARES	0.00	0.00
7600	BIENES EN CONCESIONADOS O EN COMODATO	0.00	0.00
7610	BIENES BAJO CONTRATO EN CONCESIÓN	0.00	0.00
7620	CONTRATO DE CONCESIÓN POR BIENES	0.00	0.00
7630	BIENES BAJO CONTRATO EN COMODATO	0.00	0.00
7640	CONTRATO DE COMODATO POR BIENES	0.00	0.00
8000	CUENTAS DE ORDEN PRESUPUESTARIAS	56,967,632.16	56,967,632.16
8100	LEY DE INGRESOS	35,361,079.50	35,361,079.50
8110	LEY DE INGRESOS ESTIMADA	0.00	0.00
8120	LEY DE INGRESOS POR EJECUTAR	35,361,079.50	0.00
8130	MODIFICACIONES A LA LEY DE INGRESOS ESTIMADA	0.00	0.00
8140	LEY DE INGRESOS DEVENGADA	0.00	0.00
8150	LEY DE INGRESOS RECAUDADA	0.00	35,361,079.50
8200	PRESUPUESTO DE EGRESOS	21,606,552.66	21,606,552.66
8210	PRESUPUESTO DE EGRESOS APROBADO	0.00	0.00
8220	PRESUPUESTO DE EGRESOS POR EJERCER	0.00	21,606,552.66
8230	MODIFICACIONES AL PRESUPUESTO DE EGRESOS APROBADO	0.00	0.00
8240	PRESUPUESTO DE EGRESOS COMPROMETIDO	0.00	0.00
8250	PRESUPUESTO DE EGRESOS DEVENGADO	0.00	0.00
8260	PRESUPUESTO DE EGRESOS EJERCIDO	0.00	0.00
8270	PRESUPUESTO DE EGRESOS PAGADO	21,606,552.66	0.00
9000	CUENTAS DE CIERRE PRESUPUESTARIO	0.00	0.00
9100	SUPERÁVIT FINANCIERO		
9200	DÉFICIT FINANCIERO		
9300	ADEUDOS DE EJERCICIOS FISCALES ANTERIORES		

PROFR. REYES MACILLA ACEVES
EX PRESEIDENTE MUNICIPAL

C. CLAUDIA FONSECA SALAZAR
EX ENCARGADA DE HACIENDA MUNICIPAL

000014



Bajo protesta de decir verdad declaramos que los Estados Financieros y sus Notas son razonablemente correctos y responsabilidad del emisor.

SELLO

ESTADO DE SITUACIÓN FINANCIERA
MUNICIPIO TUXTEPECA
AL 30 DE SEPTIEMBRE DE 2015

Año 2015		Año 2014	
Cuenta Activo		Cuenta Pasivo	
1110	ACTIVO CIRCULANTE	\$708,859.16	\$0.00
1111	EFFECTIVO Y EQUIVALENTES	\$0.00	\$0.00
1112	EFFECTIVO	\$393,279.03	\$0.00
1113	BANCOS/TESORERÍA	\$0.00	\$0.00
1114	BANCOS/DEPENDENCIAS Y OTROS	\$0.00	\$0.00
1115	INVERSIONES TEMPORALES (HASTA 3 MESES)	\$0.00	\$0.00
1116	INVERSIONES TEMPORALES (HASTA 3 MESES)	\$0.00	\$0.00
1117	FONDOS CON AFECTACIÓN ESPECÍFICA	\$0.00	\$0.00
1118	DEPÓSITOS DE FONDOS DE TERCEROS EN GARANTÍA Y/O ADMINISTRACIÓN	\$0.00	\$0.00
1119	OTROS EFECTIVOS Y EQUIVALENTES	\$315,580.13	\$0.00
1120	DERECHOS A RECIBIR EFECTIVO O EQUIVALENTES	\$133,285.96	\$0.00
1121	INVERSIONES FINANCIERAS DE CORTO PLAZO	\$0.00	\$0.00
1122	CUENTAS POR COBRAR A CORTO PLAZO	\$0.00	\$0.00
1123	DEUDORES DIVERSOS POR COBRAR A CORTO PLAZO	\$0.00	\$0.00
1124	INGRESOS POR RECUPERAR A CORTO PLAZO	\$133,285.96	\$0.00
1125	DEUDORES POR ANTICIPOS DE LA TESORERÍA A CORTO PLAZO	\$0.00	\$0.00
1126	PRESTAMOS OTORGADOS A CORTO PLAZO	\$0.00	\$0.00
1127	OTROS DERECHOS A RECIBIR EFECTIVO O EQUIVALENTES A CORTO PLAZO	\$0.00	\$0.00
1130	DERECHOS A RECIBIR BIENES O SERVICIOS	\$0.00	\$0.00
1131	ANTICIPO A PROVEEDORES POR ADQUISICIÓN DE BIENES Y PRESTACIÓN DE SERVICIOS A CORTO PLAZO	\$0.00	\$0.00
1132	ANTICIPO A PROVEEDORES POR ADQUISICIÓN DE BIENES INMUEBLES Y MUEBLES A CORTO PLAZO	\$0.00	\$0.00
1133	ANTICIPO A PROVEEDORES POR ADQUISICIÓN DE BIENES INTANGIBLES A CORTO PLAZO	\$0.00	\$0.00
1134	ANTICIPO A CONTRATISTAS POR OBRAS PÚBLICAS A CORTO PLAZO	\$0.00	\$0.00
1139	OTROS DERECHOS A RECIBIR BIENES O SERVICIOS A CORTO PLAZO	\$0.00	\$0.00
1140	INVENTARIOS	\$0.00	\$0.00
1141	INVENTARIO DE MERCANCIAS PARA VENTA	\$0.00	\$0.00
1142	INVENTARIO DE MERCANCIAS TERMINADAS	\$0.00	\$0.00
1143	INVENTARIO DE MERCANCIAS EN PROCESO DE ELABORACIÓN	\$0.00	\$0.00
1144	INVENTARIO DE MATERIAS PRIMAS, MATERIALES Y SUMINISTROS PARA PRODUCCIÓN	\$0.00	\$0.00
1145	BIENES EN TRÁNSITO	\$0.00	\$0.00
1150	ALMACENES	\$0.00	\$0.00
1151	ALMACÉN DE MATERIALES Y SUMINISTROS DE CONSUMO	\$0.00	\$0.00
1160	ESTIMACIÓN POR PÉRDIDA O DETERIORO DE ACTIVOS CIRCULANTES	\$0.00	\$0.00
1161	ESTIMACIONES POR CUENTAS INCOBRABLES POR DERECHOS A RECIBIR EFECTIVO O EQUIVALENTES	\$0.00	\$0.00
1162	ESTIMACIÓN POR DETERIORO DE INVENTARIOS	\$0.00	\$0.00
1190	OTROS ACTIVOS CIRCULANTES	\$0.00	\$0.00
1191	VALORES EN GARANTÍA	\$0.00	\$0.00
1192	BIENES EN GARANTÍA (EXCLUYE DEPÓSITOS DE FONDOS)	\$0.00	\$0.00
1193	BIENES DERIVADOS DE EMBARGOS, DECOMISOS, ASEGURAMIENTOS Y DACIÓN EN PAGO	\$0.00	\$0.00
	TOTAL DE ACTIVOS CIRCULANTES	\$842,145.12	\$0.00
1210	ACTIVO NO CIRCULANTE	\$0.00	\$0.00
1211	INVERSIONES FINANCIERAS A LARGO PLAZO	\$0.00	\$0.00
1212	INVERSIONES A LARGO PLAZO	\$0.00	\$0.00
1213	TÍTULOS Y VALORES A LARGO PLAZO	\$0.00	\$0.00
1214	FIDEICOMISOS, MANDATOS Y CONTRATOS ANÁLOGOS	\$0.00	\$0.00
1215	PARTICIPACIONES Y APORTACIONES DE CAPITAL	\$0.00	\$0.00
1220	DERECHOS A RECIBIR EFECTIVO O EQUIVALENTES A LARGO PLAZO	\$0.00	\$0.00
1221	DOCUMENTOS POR COBRAR A LARGO PLAZO	\$0.00	\$0.00
1222	DEUDORES DIVERSOS A LARGO PLAZO	\$0.00	\$0.00
1223	INGRESOS POR RECUPERAR A LARGO PLAZO	\$0.00	\$0.00
2110	PASIVO CIRCULANTE	\$5,103,337.48	\$0.00
2111	CUENTAS POR PAGAR A CORTO PLAZO	\$2,513,799.26	\$0.00
2112	SERVICIOS PERSONALES POR PAGAR A CORTO PLAZO	\$0.00	\$0.00
2113	PROVEEDORES POR PAGAR A CORTO PLAZO	\$-1,000,000.00	\$0.00
2114	CONTRATISTAS POR OBRAS PÚBLICAS POR PAGAR A CORTO PLAZO	\$0.00	\$0.00
2115	PARTICIPACIONES Y APORTACIONES POR PAGAR A CORTO PLAZO	\$0.00	\$0.00
2116	TRANSFERENCIAS OTORGADAS POR PAGAR A CORTO PLAZO	\$0.00	\$0.00
2117	INTERESES, COMISIONES Y OTROS GASTOS DE LA DEUDA PÚBLICA POR PAGAR A CORTO PLAZO	\$0.00	\$0.00
2118	RETENCIONES Y CONTRIBUCIONES POR PAGAR A CORTO PLAZO	\$0.00	\$0.00
2119	DEVOLUCIONES DE LA LEY DE INGRESOS POR PAGAR A CORTO PLAZO	\$0.00	\$0.00
2120	OTRAS CUENTAS POR PAGAR A CORTO PLAZO	\$3,587,578.22	\$0.00
2121	DOCUMENTOS POR PAGAR A CORTO PLAZO	\$0.00	\$0.00
2122	DOCUMENTOS COMERCIALES POR PAGAR A CORTO PLAZO	\$0.00	\$0.00
2123	DOCUMENTOS CON CONTRATISTAS POR OBRAS PÚBLICAS POR PAGAR A CORTO PLAZO	\$0.00	\$0.00
2129	OTROS DOCUMENTOS POR PAGAR A CORTO PLAZO	\$0.00	\$0.00
2130	PORCIÓN A CORTO PLAZO DE LA DEUDA PÚBLICA A LARGO PLAZO	\$6,187,232.40	\$0.00
2131	PORCIÓN A CORTO PLAZO DE LA DEUDA PÚBLICA INTERNA	\$6,187,232.40	\$0.00
2132	PORCIÓN A CORTO PLAZO DE LA DEUDA PÚBLICA EXTERNA	\$0.00	\$0.00
2133	PORCIÓN A CORTO PLAZO DE ARRENDAMIENTO FINANCIERO	\$0.00	\$0.00
2140	TÍTULOS Y VALORES A CORTO PLAZO	\$0.00	\$0.00
2141	TÍTULOS Y VALORES DE LA DEUDA PÚBLICA INTERNA A CORTO PLAZO	\$0.00	\$0.00
2142	TÍTULOS Y VALORES DE LA DEUDA PÚBLICA EXTERNA A CORTO PLAZO	\$0.00	\$0.00
2150	PASIVOS DIFERIDOS A CORTO PLAZO	\$0.00	\$0.00
2151	INGRESOS COBRADOS POR ADELANTADO A CORTO PLAZO	\$0.00	\$0.00
2152	INTERESES COBRADOS POR ADELANTADO A CORTO PLAZO	\$0.00	\$0.00
2159	OTROS PASIVOS DIFERIDOS A CORTO PLAZO	\$0.00	\$0.00
2160	FONDOS Y BIENES DE TERCEROS EN GARANTÍA Y/O ADMINISTRACIÓN A CORTO PLAZO	\$0.00	\$0.00
2161	FONDOS EN GARANTÍA A CORTO PLAZO	\$0.00	\$0.00
2162	FONDOS EN ADMINISTRACIÓN A CORTO PLAZO	\$0.00	\$0.00
2163	FONDOS CONTINGENTES A CORTO PLAZO	\$0.00	\$0.00
2164	FONDOS DE FIDEICOMISOS, MANDATOS Y CONTRATOS ANÁLOGOS A CORTO PLAZO	\$0.00	\$0.00
2165	OTROS FONDOS DE TERCEROS EN GARANTÍA Y/O ADMINISTRACIÓN A CORTO PLAZO	\$0.00	\$0.00
2166	VALORES Y BIENES EN GARANTÍA A CORTO PLAZO	\$0.00	\$0.00
2170	PROVISIONES A CORTO PLAZO	\$0.00	\$0.00
2171	PROVISIÓN PARA DEMANDAS Y JUICIOS A CORTO PLAZO	\$0.00	\$0.00
2172	PROVISIÓN PARA CONTINGENCIAS A CORTO PLAZO	\$0.00	\$0.00
2179	OTRAS PROVISIONES A CORTO PLAZO	\$0.00	\$0.00
2190	OTROS PASIVOS A CORTO PLAZO	\$0.00	\$0.00
2191	INGRESOS POR CLASIFICAR	\$0.00	\$0.00
2192	RECAUDACIÓN POR PARTICIPAR	\$0.00	\$0.00
2199	OTROS PASIVOS CIRCULANTES	\$0.00	\$0.00
	TOTAL PASIVOS CIRCULANTES	\$11,288,569.88	\$0.00
2210	PASIVO NO CIRCULANTE	\$0.00	\$0.00
2211	CUENTAS POR PAGAR A LARGO PLAZO	\$0.00	\$0.00
2212	PROVEEDORES POR PAGAR A LARGO PLAZO	\$0.00	\$0.00
2213	CONTRATISTAS POR OBRAS PÚBLICAS POR PAGAR A LARGO PLAZO	\$0.00	\$0.00
2220	DOCUMENTOS POR PAGAR A LARGO PLAZO	\$0.00	\$0.00
2221	DOCUMENTOS COMERCIALES POR PAGAR A LARGO PLAZO	\$0.00	\$0.00

ESTADO DE SITUACION FINANCIERA
MUNICIPIO TUXTEPEC
AL 30 DE SEPTIEMBRE DE 2015

Cuenta	Año 2015		Año 2014		Cuenta	Año 2015		Año 2014	
	Activo	Pasivo	Activo	Pasivo		Activo	Pasivo	Activo	Pasivo
1224	\$0.00	\$0.00	\$0.00	\$0.00	2222	\$0.00	\$0.00	\$0.00	\$0.00
1229	\$0.00	\$0.00	\$0.00	\$0.00	2229	\$0.00	\$0.00	\$0.00	\$0.00
1230	\$28,474,436.10	\$0.00	\$0.00	\$0.00	2230	\$97,770.29	\$0.00	\$0.00	\$0.00
1231	\$0.00	\$0.00	\$0.00	\$0.00	2231	\$0.00	\$0.00	\$0.00	\$0.00
1232	\$0.00	\$0.00	\$0.00	\$0.00	2232	\$0.00	\$0.00	\$0.00	\$0.00
1233	\$0.00	\$0.00	\$0.00	\$0.00	2233	\$97,770.29	\$0.00	\$0.00	\$0.00
1234	\$25,844,722.24	\$0.00	\$0.00	\$0.00	2234	\$0.00	\$0.00	\$0.00	\$0.00
1235	\$2,556,793.86	\$0.00	\$0.00	\$0.00	2235	\$0.00	\$0.00	\$0.00	\$0.00
1236	\$72,920.00	\$0.00	\$0.00	\$0.00	2240	\$0.00	\$0.00	\$0.00	\$0.00
1239	\$0.00	\$0.00	\$0.00	\$0.00	2241	\$0.00	\$0.00	\$0.00	\$0.00
1240	\$313,015.08	\$0.00	\$0.00	\$0.00	2242	\$0.00	\$0.00	\$0.00	\$0.00
1241	\$240,297.20	\$0.00	\$0.00	\$0.00	2249	\$0.00	\$0.00	\$0.00	\$0.00
1242	\$0.00	\$0.00	\$0.00	\$0.00	2250	\$0.00	\$0.00	\$0.00	\$0.00
1243	\$0.00	\$0.00	\$0.00	\$0.00	2251	\$0.00	\$0.00	\$0.00	\$0.00
1244	\$0.00	\$0.00	\$0.00	\$0.00	2252	\$0.00	\$0.00	\$0.00	\$0.00
1245	\$25,445.48	\$0.00	\$0.00	\$0.00	2253	\$0.00	\$0.00	\$0.00	\$0.00
1246	\$47,272.40	\$0.00	\$0.00	\$0.00	2254	\$0.00	\$0.00	\$0.00	\$0.00
1247	\$0.00	\$0.00	\$0.00	\$0.00	2255	\$0.00	\$0.00	\$0.00	\$0.00
1248	\$0.00	\$0.00	\$0.00	\$0.00	2256	\$0.00	\$0.00	\$0.00	\$0.00
1250	\$0.00	\$0.00	\$0.00	\$0.00	2260	\$0.00	\$0.00	\$0.00	\$0.00
1251	\$0.00	\$0.00	\$0.00	\$0.00	2261	\$0.00	\$0.00	\$0.00	\$0.00
1252	\$0.00	\$0.00	\$0.00	\$0.00	2262	\$0.00	\$0.00	\$0.00	\$0.00
1253	\$0.00	\$0.00	\$0.00	\$0.00	2263	\$0.00	\$0.00	\$0.00	\$0.00
1254	\$0.00	\$0.00	\$0.00	\$0.00	2269	\$0.00	\$0.00	\$0.00	\$0.00
1259	\$0.00	\$0.00	\$0.00	\$0.00	TOTAL PASIVOS NO CIRCULANTES	\$97,770.29	\$0.00	\$0.00	\$0.00
1260	\$0.00	\$0.00	\$0.00	\$0.00	TOTAL DE PASIVOS	\$97,770.29	\$0.00	\$0.00	\$0.00
1261	\$0.00	\$0.00	\$0.00	\$0.00	HACIENDA PÚBLICA/PATRIMONIO	\$0.00	\$0.00	\$0.00	\$0.00
1262	\$0.00	\$0.00	\$0.00	\$0.00	3100	\$0.00	\$0.00	\$0.00	\$0.00
1263	\$0.00	\$0.00	\$0.00	\$0.00	3110	\$0.00	\$0.00	\$0.00	\$0.00
1264	\$0.00	\$0.00	\$0.00	\$0.00	3120	\$0.00	\$0.00	\$0.00	\$0.00
1265	\$0.00	\$0.00	\$0.00	\$0.00	3130	\$0.00	\$0.00	\$0.00	\$0.00
1270	\$11,600.00	\$0.00	\$0.00	\$0.00	3200	\$18,254,856.13	\$0.00	\$0.00	\$0.00
1271	\$11,600.00	\$0.00	\$0.00	\$0.00	3210	\$6,751,359.55	\$0.00	\$0.00	\$0.00
1272	\$0.00	\$0.00	\$0.00	\$0.00	3220	\$11,503,496.58	\$0.00	\$0.00	\$0.00
1273	\$0.00	\$0.00	\$0.00	\$0.00	3230	\$0.00	\$0.00	\$0.00	\$0.00
1274	\$0.00	\$0.00	\$0.00	\$0.00	3231	\$0.00	\$0.00	\$0.00	\$0.00
1275	\$0.00	\$0.00	\$0.00	\$0.00	3232	\$0.00	\$0.00	\$0.00	\$0.00
1279	\$0.00	\$0.00	\$0.00	\$0.00	3233	\$0.00	\$0.00	\$0.00	\$0.00
1280	\$0.00	\$0.00	\$0.00	\$0.00	3239	\$0.00	\$0.00	\$0.00	\$0.00
1281	\$0.00	\$0.00	\$0.00	\$0.00	3240	\$0.00	\$0.00	\$0.00	\$0.00
1282	\$0.00	\$0.00	\$0.00	\$0.00	3241	\$0.00	\$0.00	\$0.00	\$0.00
1283	\$0.00	\$0.00	\$0.00	\$0.00	3242	\$0.00	\$0.00	\$0.00	\$0.00
1284	\$0.00	\$0.00	\$0.00	\$0.00	3243	\$0.00	\$0.00	\$0.00	\$0.00
1289	\$0.00	\$0.00	\$0.00	\$0.00	3250	\$0.00	\$0.00	\$0.00	\$0.00
1290	\$0.00	\$0.00	\$0.00	\$0.00	3251	\$0.00	\$0.00	\$0.00	\$0.00
1291	\$0.00	\$0.00	\$0.00	\$0.00	3252	\$0.00	\$0.00	\$0.00	\$0.00
1292	\$0.00	\$0.00	\$0.00	\$0.00	3300	\$0.00	\$0.00	\$0.00	\$0.00
1295	\$0.00	\$0.00	\$0.00	\$0.00					

000016

000017

ESTADO DE SITUACION FINANCIERA		MUNICIPIO TUXTEPECA		AL 30 DE SEPTIEMBRE DE 2015	
CUENTA / ACTIVO	Año 2015	Año 2014	CUENTA / PASIVO	Año 2015	Año 2014
TOTAL DE ACTIVOS NO CIRCULANTES	\$28,799,051.18	\$0.00	3310 RESULTADO POR POSICIÓN MONETARIA	\$0.00	\$0.00
TOTAL DE ACTIVOS	\$29,641,196.30	\$0.00	3320 RESULTADO POR TENENCIA DE ACTIVOS NO MONETARIOS	\$0.00	\$0.00
			HACIENDA PUBLICA/PATRIMONIO TOTAL	\$18,254,856.18	\$0.00
			TOTAL DE PASIVO Y PATRIMONIO / HACIENDA PUBLICA	\$29,641,196.30	\$0.00

PROFR. REYES MACILLA ACEVES
 EX PRESIDENTE MUNICIPAL

Bajo protesta de decir verdad declaramos que los Estados Financieros y sus Notas son razonablemente correctos y responsabilidad del emisor.

C. CLAUDIA FONSECA SALAZAR
 EX ENCARGADA DE HACIENDA MU

SELLO

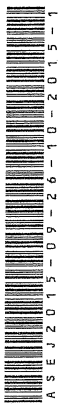

**NOTAS A LOS ESTADOS FINANCIEROS
DE DESGLOSE**
Municipio Tuxcueca

AL 30 DE SEPTIEMBRE DE 2015

se anexa balanza de comprobacion correspondiente al mes de septiembre 2015

PROFR. REYES MACILLA ACEVES

EX PRESEIDENTE MUNICIPAL

C. CLAUDIA FONSECA SALAZAR

EX ENCARGADA DE HACIENDA
MUNICIPAL

ASEJ2015-09-26-10-2015-1

Bajo protesta de decir verdad declaramos que los Estados Financieros y sus
Notas son razonablemente correctos y responsabilidad del emisor.

000019

**Estado de Actividades
Municipio Tuxcueca
DEL 1 DE ENERO AL 30 DE SEPTIEMBRE DE 2015**

CUENTA	2015	2014
INGRESOS Y OTROS BENEFICIOS		
4100 INGRESOS DE GESTIÓN	\$5,538,413.75	\$0.00
4110 IMPUESTOS	\$2,824,980.80	\$0.00
4111 IMPUESTOS SOBRE LOS INGRESOS	\$11,100.00	\$0.00
4112 IMPUESTOS SOBRE EL PATRIMONIO	\$2,701,262.98	\$0.00
4113 IMPUESTO SOBRE LA PRODUCCIÓN, EL CONSUMO Y LAS TRANSACCIONES	\$0.00	\$0.00
4114 IMPUESTOS AL COMERCIO EXTERIOR	\$0.00	\$0.00
4115 IMPUESTOS SOBRE NÓMINAS Y ASIMILABLES	\$0.00	\$0.00
4116 IMPUESTOS ECOLÓGICOS	\$0.00	\$0.00
4117 ACCESORIOS DE IMPUESTOS	\$112,617.82	\$0.00
4119 OTROS IMPUESTOS	\$0.00	\$0.00
4120 CUOTAS Y APORTACIONES DE SEGURIDAD SOCIAL	\$0.00	\$0.00
4121 APORTACIONES PARA FONDOS DE VIVIENDA	\$0.00	\$0.00
4122 CUOTAS PARA EL SEGURO SOCIAL	\$0.00	\$0.00
4123 CUOTAS DE AHORRO PARA EL RETIRO	\$0.00	\$0.00
4124 ACCESORIOS DE CUOTAS Y APORTACIONES PARA LA SEGURIDAD SOCIAL	\$0.00	\$0.00
4129 OTRAS CUOTAS Y APORTACIONES PARA LA SEGURIDAD SOCIAL	\$0.00	\$0.00
4130 CONTRIBUCIONES DE MEJORAS	\$0.00	\$0.00
4131 CONTRIBUCIÓN DE MEJORAS POR OBRAS PÚBLICAS	\$0.00	\$0.00
4140 DERECHOS	\$2,317,230.51	\$0.00
4141 DERECHOS POR EL USO, GOCE, APROVECHAMIENTO O EXPLOTACIÓN DE BIENES DE DOMINIO PÚBLICO	\$69,970.49	\$0.00
4142 DERECHOS A LOS HIDROCARBUROS	\$0.00	\$0.00
4143 DERECHOS POR PRESTACIÓN DE SERVICIOS	\$2,212,075.95	\$0.00
4144 ACCESORIOS DE DERECHO	\$35,184.07	\$0.00
4149 OTROS DERECHOS	\$0.00	\$0.00
4150 PRODUCTOS DE TIPO CORRIENTE	\$395,602.44	\$0.00
4151 PRODUCTOS DERIVADOS DEL USO Y APROVECHAMIENTO DE BIENES NO SUJETOS A RÉGIMEN DE DOMINIO PÚBLICO	\$395,602.44	\$0.00
4152 ENAJENACIÓN DE BIENES MUEBLES NO SUJETOS A SER INVENTARIADOS	\$0.00	\$0.00
4153 ACCESORIOS DE PRODUCTOS	\$0.00	\$0.00
4159 OTROS PRODUCTOS QUE GENERAN INGRESOS CORRIENTES	\$0.00	\$0.00
4160 APROVECHAMIENTOS DE TIPO CORRIENTE	\$600.00	\$0.00
4161 INCENTIVOS DERIVADOS DE LA COLABORACIÓN FISCAL	\$600.00	\$0.00
4162 MULTAS	\$0.00	\$0.00
4163 INDEMNIZACIONES	\$0.00	\$0.00
4164 REINTEGROS	\$0.00	\$0.00
4165 APROVECHAMIENTOS PROVENIENTES DE OBRAS PÚBLICAS	\$0.00	\$0.00
4166 APROVECHAMIENTOS POR PARTICIPACIONES DERIVADAS DE LA APLICACIÓN DE LEYES	\$0.00	\$0.00
4167 APROVECHAMIENTOS POR APORTACIONES Y COOPERACIONES	\$0.00	\$0.00
4168 ACCESORIOS DE APROVECHAMIENTO	\$0.00	\$0.00
4169 OTROS APROVECHAMIENTOS	\$0.00	\$0.00
4170 INGRESOS POR VENTAS DE BIENES Y SERVICIOS	\$0.00	\$0.00
4171 INGRESOS POR VENTA DE MERCANCIAS	\$0.00	\$0.00
4172 INGRESOS POR VENTAS DE BIENES Y SERVICIOS PRODUCIDOS EN ESTABLECIMIENTOS DEL GOBIERNO	\$0.00	\$0.00
4173 INGRESOS POR VENTA DE BIENES Y SERVICIOS DE ORGANISMOS DESCENTRALIZADOS	\$0.00	\$0.00
4174 INGRESOS DE OPERACIONES DE ENTIDADES PARAESTATALES EMPRESARIALES Y NO FINANCIERAS	\$0.00	\$0.00
4190 INGRESOS NO COMPRENDIDOS EN LAS FRACC. DE LA LEY DE ING. CAUSAD. EN EJER. FISCALES ANT. PEND. DE LIQUID. O PAGO	\$0.00	\$0.00
4191 IMPUESTOS NO COMPRENDIDOS EN LAS FRACC. DE LA LEY DE ING. CAUSADOS EN EJER. FISCALES ANT. PEND. DE LIQUID. O PAGO	\$0.00	\$0.00
4192 CONTRIBUCIONES DE MEJORAS, DERECHOS, PRODUCTOS Y APROVECHAMIENTOS NO COMPRENDIDOS EN LAS FRACC. DE LEY DE ING. CAUSAD. EN EJER. FISCALES ANT. PEND. DE LIQUID. O PAGO	\$0.00	\$0.00
4200 PARTICIPACIONES, APORTACIONES, TRANSFERENCIAS, ASIGNACIONES, SUBSIDIOS Y OTRAS AYUDAS	\$22,822,335.40	\$0.00
4210 PARTICIPACIONES Y APORTACIONES	\$22,122,335.40	\$0.00
4211 PARTICIPACIONES	\$13,062,975.80	\$0.00
4212 APORTACIONES	\$3,885,148.06	\$0.00
4213 CONVENIOS	\$5,174,211.54	\$0.00
4220 TRANSFERENCIAS, ASIGNACIONES, SUBSIDIOS Y OTRAS AYUDAS	\$700,000.00	\$0.00
4221 TRANSFERENCIAS INTERNAS Y ASIGNACIONES AL SECTOR PÚBLICO	\$0.00	\$0.00
4222 TRANSFERENCIAS AL RESTO DEL SECTOR PÚBLICO	\$0.00	\$0.00
4223 SUBSIDIOS Y SUBVENCIONES	\$700,000.00	\$0.00
4224 AYUDAS SOCIALES	\$0.00	\$0.00
4225 PENSIONES Y JUBILACIONES	\$0.00	\$0.00
4300 OTROS INGRESOS Y BENEFICIOS	\$0.00	\$0.00
4310 INGRESOS FINANCIEROS	\$0.00	\$0.00
4311 INTERESES GANADOS DE VALORES, CRÉDITOS, BONOS Y OTROS.	\$0.00	\$0.00
4319 OTROS INGRESOS FINANCIEROS	\$0.00	\$0.00

B. Muñoz

Estado de Actividades
Municipio Tuxtepec
DEL 1 DE ENERO AL 30 DE SEPTIEMBRE DE 2015

CUENTA	2015	2014
4320 INCREMENTO POR VARIACIÓN DE INVENTARIOS	\$0.00	\$0.00
4321 INCREMENTO POR VARIACIÓN DE INVENTARIOS DE MERCANCÍAS PARA VENTA	\$0.00	\$0.00
4322 INCREMENTO POR VARIACIÓN DE INVENTARIOS DE MERCANCÍAS TERMINADAS	\$0.00	\$0.00
4323 INCREMENTO POR VARIACIÓN DE INVENTARIOS DE MERCANCÍAS EN PROCESO DE ELABORACIÓN	\$0.00	\$0.00
4324 INCREMENTO POR VARIACIÓN DE INVENTARIOS DE MATERIAS PRIMAS, MATERIALES Y SUMINISTROS PARA PRODUCCIÓN	\$0.00	\$0.00
4325 INCREMENTO POR VARIACIÓN DE ALMACÉN DE MERCANCÍAS PRIMAS, MATERIALES Y SUMINISTROS DE CONSUMO	\$0.00	\$0.00
4330 DISMINUCIÓN DEL EXCESO DE ESTIMACIONES POR PÉRDIDA O DETERIORO U OBSOLESCENCIA	\$0.00	\$0.00
4340 DISMINUCIÓN DEL EXCESO DE PROVISIONES	\$0.00	\$0.00
4341 DISMINUCIÓN DEL EXCESO DE PROVISIONES	\$0.00	\$0.00
4390 OTROS INGRESOS Y BENEFICIOS VARIOS	\$0.00	\$0.00
4391 OTROS INGRESOS DE EJERCICIOS ANTERIORES	\$0.00	\$0.00
4392 BONIFICACIONES Y DESCUENTOS OBTENIDOS	\$0.00	\$0.00
4393 DIFERENCIAS POR TIPO DE CAMBIO A FAVOR EN EFECTIVO Y EQUIVALENTES	\$0.00	\$0.00
4394 DIFERENCIAS DE COTIZACIONES A FAVOR EN VALORES NEGOCIABLES	\$0.00	\$0.00
4395 RESULTADO POR POSICIÓN MONETARIA	\$0.00	\$0.00
4396 UTILIDADES POR PARTICIPACIÓN PATRIMONIAL	\$0.00	\$0.00
4399 OTROS INGRESOS Y BENEFICIOS VARIOS	\$0.00	\$0.00
TOTAL DE INGRESOS	\$28,360,749.15	\$0.00
GASTOS Y OTRAS PÉRDIDAS		
5100 GASTOS DE FUNCIONAMIENTO	\$19,208,451.08	\$0.00
5110 SERVICIOS PERSONALES	\$11,016,084.35	\$0.00
5111 REMUNERACIONES AL PERSONAL DE CARÁCTER PERMANENTE	\$7,886,474.68	\$0.00
5112 REMUNERACIONES AL PERSONAL DE CARÁCTER TRANSITORIO	\$2,649,836.86	\$0.00
5113 REMUNERACIONES ADICIONALES Y ESPECIALES	\$479,772.81	\$0.00
5114 SEGURIDAD SOCIAL	\$0.00	\$0.00
5115 OTRAS PRESTACIONES SOCIALES Y ECONÓMICAS	\$0.00	\$0.00
5116 PAGO DE ESTÍMULOS A SERVIDORES PÚBLICOS	\$0.00	\$0.00
5120 MATERIALES Y SUMINISTROS	\$3,360,173.77	\$0.00
5121 MATERIALES DE ADMINISTRACIÓN, EMISIÓN DE DOCUMENTOS Y ARTÍCULOS OFICIALES	\$166,871.53	\$0.00
5122 ALIMENTOS Y UTENSILIOS	\$1,085,451.91	\$0.00
5123 MATERIAS PRIMAS Y MATERIALES DE PRODUCCIÓN Y COMERCIALIZACIÓN	\$0.00	\$0.00
5124 MATERIALES Y ARTÍCULOS DE CONSTRUCCIÓN Y DE REPARACIÓN	\$172,882.77	\$0.00
5125 PRODUCTOS QUÍMICOS, FARMACÉUTICOS Y DE LABORATORIO	\$48,157.22	\$0.00
5126 COMBUSTIBLES, LUBRICANTES Y ADITIVOS	\$1,699,162.35	\$0.00
5127 VESTUARIO, BLANCOS, PRENDAS DE PROTECCIÓN Y ARTÍCULOS DEPORTIVOS	\$22,146.70	\$0.00
5128 MATERIALES Y SUMINISTROS PARA SEGURIDAD	\$1,856.00	\$0.00
5129 HERRAMIENTAS, REFACCIONES Y ACCESORIOS MENORES	\$163,645.29	\$0.00
5130 SERVICIOS GENERALES	\$4,832,192.96	\$0.00
5131 SERVICIOS BÁSICOS	\$2,753,897.18	\$0.00
5132 SERVICIOS DE ARRENDAMIENTO	\$62,453.78	\$0.00
5133 SERVICIOS PROFESIONALES, CIENTÍFICOS, TÉCNICOS Y OTROS SERVICIOS	\$276,202.00	\$0.00
5134 SERVICIOS FINANCIEROS, BANCARIOS Y COMERCIALES	\$118,374.99	\$0.00
5135 SERVICIOS DE INSTALACIÓN, REPARACIÓN, MANTENIMIENTO Y CONSERVACIÓN	\$973,669.41	\$0.00
5136 SERVICIOS DE COMUNICACIÓN SOCIAL Y PUBLICIDAD	\$17,508.98	\$0.00
5137 SERVICIOS DE TRASLADO Y VIÁTICOS	\$156,665.60	\$0.00
5138 SERVICIOS OFICIALES	\$232,370.41	\$0.00
5139 OTROS SERVICIOS GENERALES	\$241,050.61	\$0.00
5200 TRANSFERENCIAS, ASIGNACIONES, SUBSIDIOS Y OTRAS AYUDAS	\$2,058,529.34	\$0.00
5210 TRANSFERENCIAS INTERNAS Y ASIGNACIONES AL SECTOR PÚBLICO	\$0.00	\$0.00
5211 ASIGNACIONES AL SECTOR PÚBLICO	\$0.00	\$0.00
5212 TRANSFERENCIAS INTERNAS AL SECTOR PÚBLICO	\$0.00	\$0.00
5220 TRANSFERENCIAS AL RESTO DEL SECTOR PÚBLICO	\$843,000.00	\$0.00
5221 TRANSFERENCIAS A ENTIDADES PARAESTATALES	\$843,000.00	\$0.00
5222 TRANSFERENCIAS A ENTIDADES FEDERATIVAS Y MUNICIPIOS	\$0.00	\$0.00
5230 SUBSIDIOS Y SUBVENCIONES	\$0.00	\$0.00
5231 SUBSIDIOS	\$0.00	\$0.00
5232 SUBVENCIONES	\$0.00	\$0.00
5240 AYUDAS SOCIALES	\$1,041,973.34	\$0.00
5241 AYUDAS SOCIALES A PERSONAS	\$161,695.41	\$0.00
5242 BECAS	\$0.00	\$0.00
5243 AYUDAS SOCIALES A INSTITUCIONES	\$880,277.93	\$0.00
5244 AYUDAS SOCIALES POR DESASTRES NATURALES Y OTROS SINIESTROS	\$0.00	\$0.00
5250 PENSIONES Y JUBILACIONES	\$173,556.00	\$0.00

000021

**Estado de Actividades
Municipio Tuxcueca
DEL 1 DE ENERO AL 30 DE SEPTIEMBRE DE 2015**

CUENTA	2015	2014
5251 PENSIONES	\$173,556.00	\$0.00
5252 JUBILACIONES	\$0.00	\$0.00
5259 OTRAS PENSIONES Y JUBILACIONES	\$0.00	\$0.00
	\$0.00	\$0.00
5260 TRANSFERENCIAS A FIDEICOMISOS, MANDATOS Y CONTRATOS ANÁLOGOS	\$0.00	\$0.00
5261 TRANSFERENCIAS A FIDEICOMISOS, MANDATOS Y CONTRATOS ANÁLOGOS AL GOBIERNO	\$0.00	\$0.00
5262 TRANSFERENCIAS A FIDEICOMISOS, MANDATOS Y CONTRATOS ANÁLOGOS A ENTIDADES PARAESTATALES	\$0.00	\$0.00
	\$0.00	\$0.00
5270 TRANSFERENCIAS A LA SEGURIDAD SOCIAL	\$0.00	\$0.00
5271 TRASNFERENCIAS POR OBLIGACIONES DE LEY	\$0.00	\$0.00
	\$0.00	\$0.00
5280 DONATIVO	\$0.00	\$0.00
5281 DONATIVOS A INSTITUCIONES SIN FINES DE LUCRO	\$0.00	\$0.00
5282 DONATIVOS A ENTIDADES FEDERATIVAS Y MUNICIPIOS	\$0.00	\$0.00
5283 DONATIVOS A FIDEICOMISOS, MANDATOS Y CONTRATOS ANÁLOGOS PRIVADOS	\$0.00	\$0.00
5284 DONATIVOS A FIDEICOMISOS, MANDATOS Y CONTRATOS ANÁLOGOS ESTATALES	\$0.00	\$0.00
5285 DONATIVOS INTERNACIONAL	\$0.00	\$0.00
	\$0.00	\$0.00
5290 TRANSFERENCIAS AL EXTERIOR	\$0.00	\$0.00
5291 TRANSFERENCIAS AL EXTERIOR A GOBIERNOS EXTRANJEROS Y ORGANISMOS INTERNACIONALES	\$0.00	\$0.00
5292 TRANSFERENCIAS AL SECTOR PRIVADO EXTERNO	\$0.00	\$0.00
	\$0.00	\$0.00
5300 PARTICIPACIONES Y APORTACIONES	\$0.00	\$0.00
5310 PARTICIPACIONES	\$0.00	\$0.00
5311 PARTICIPACIONES DE LA FEDERACIÓN A ENTIDADES FEDERATIVAS Y MUNICIPIOS	\$0.00	\$0.00
5312 PARTICIPACIONES DE LAS ENTIDADES FEDERATIVAS A LOS MUNICIPIOS	\$0.00	\$0.00
	\$0.00	\$0.00
5320 APORTACIONES	\$0.00	\$0.00
5321 APORTACIONES DE LA FEDERACIÓN A ENTIDADES FEDERATIVAS Y MUNICIPIOS	\$0.00	\$0.00
5322 APORTACIONES DE LAS ENTIDADES FEDERATIVAS A LOS MUNICIPIOS	\$0.00	\$0.00
	\$0.00	\$0.00
5330 CONVENIOS	\$0.00	\$0.00
5331 CONVENIOS DE REASIGNACIÓN	\$0.00	\$0.00
5332 CONVENIOS DE DESCENTRALIZACIÓN Y OTROS	\$0.00	\$0.00
	\$342,409.18	\$0.00
5400 INTERESES, COMISIONES Y OTROS GASTOS DE LA DEUDA PÚBLICA	\$342,409.18	\$0.00
5410 INTERESES DE LA DEUDA PÚBLICA	\$342,409.18	\$0.00
5411 INTERESES DE LA DEUDA PÚBLICA INTERNA	\$0.00	\$0.00
5412 INTERESES DE LA DEUDA PÚBLICA EXTERNA	\$0.00	\$0.00
	\$0.00	\$0.00
5420 COMISIONES DE LA DEUDA PÚBLICA	\$0.00	\$0.00
5421 COMISIONES DE LA DEUDA PÚBLICA INTERNA	\$0.00	\$0.00
5422 COMISIONES DE LA DEUDA PÚBLICA EXTERNA	\$0.00	\$0.00
	\$0.00	\$0.00
5430 GASTOS DE LA DEUDA PÚBLICA	\$0.00	\$0.00
5431 GASTOS DE LA DEUDA PÚBLICA INTERNA	\$0.00	\$0.00
5432 GASTOS DE LA DEUDA PÚBLICA EXTERNA	\$0.00	\$0.00
	\$0.00	\$0.00
5440 COSTO POR COBERTURAS	\$0.00	\$0.00
5441 COSTO POR COBERTURAS	\$0.00	\$0.00
	\$0.00	\$0.00
5450 APOYOS FINANCIEROS	\$0.00	\$0.00
5451 APOYOS FINANCIEROS A INTERMEDIARIOS	\$0.00	\$0.00
5452 APOYOS FINANCIEROS A AHORRADORES Y DEUDORES DEL SISTEMA FINANCIERO NACIONAL	\$0.00	\$0.00
	\$0.00	\$0.00
5500 OTROS GASTOS Y PÉRDIDAS EXTRAORDINARIAS	\$0.00	\$0.00
5510 ESTIMACIONES, DEPRECIACIONES, DETERIOROS, OBSOLESCENCIA Y AMORTIZACIONES	\$0.00	\$0.00
5511 ESTIMACIONES POR PÉRDIDA O DETERIORO DE ACTIVOS CIRCULANTES	\$0.00	\$0.00
5512 ESTIMACIONES POR PÉRDIDA O DETERIORO DE ACTIVO NO CIRCULANTE	\$0.00	\$0.00
5513 DEPRECIACIÓN DE BIENES INMUEBLES	\$0.00	\$0.00
5514 DEPRECIACIÓN DE INFRAESTRUCTURA	\$0.00	\$0.00
5515 DEPRECIACIÓN DE BIENES MUEBLES	\$0.00	\$0.00
5516 DETERIORO DE LOS ACTIVOS BIOLÓGICOS	\$0.00	\$0.00
5517 AMORTIZACIÓN DE ACTIVOS INTANGIBLES	\$0.00	\$0.00
	\$0.00	\$0.00
5520 PROVISIONES	\$0.00	\$0.00
5521 PROVISIONES DE PASIVOS A CORTO PLAZO	\$0.00	\$0.00
5522 PROVISIONES DE PASIVOS A LARGO PLAZO	\$0.00	\$0.00
	\$0.00	\$0.00
5530 DISMINUCIÓN DE INVENTARIOS	\$0.00	\$0.00
5531 DISMINUCIÓN DE INVENTARIOS DE MERCANCIAS PARA VENTA	\$0.00	\$0.00
5532 DISMINUCIÓN DE INVENTARIOS DE MERCANCIAS TERMINADAS	\$0.00	\$0.00
5533 DISMINUCIÓN DE INVENTARIOS DE MERCANCIAS EN PROCESO DE ELABORACIÓN	\$0.00	\$0.00
5534 DISMINUCIÓN DE INVENTARIOS DE MATERIAS PRIMAS, MATERIALES Y SUMINISTROS PARA PRODUCCIÓN	\$0.00	\$0.00
5535 DISMINUCIÓN DE ALMACÉN DE MATERIALES Y SUMINISTROS DE CONSUMO	\$0.00	\$0.00

**Estado de Actividades
Municipio Tuxcueca
DEL 1 DE ENERO AL 30 DE SEPTIEMBRE DE 2015**

CUENTA	2015	2014
5540 AUMENTO POR INSUFICIENCIA DE ESTIMACIONES POR PÉRDIDA O DETERIORO U OBSOLESCENCIA	\$0.00	\$0.00
5541 AUMENTO POR INSUFICIENCIA DE ESTIMACIONES POR PÉRDIDA O DETERIORO U OBSOLESCENCIA	\$0.00	\$0.00
5550 AUMENTO POR INSUFICIENCIA DE PROVISIONES	\$0.00	\$0.00
5551 AUMENTO POR INSUFICIENCIA DE PROVISIONES	\$0.00	\$0.00
5590 OTROS GASTOS	\$0.00	\$0.00
5591 GASTOS DE EJERCICIOS ANTERIORES	\$0.00	\$0.00
5592 PÉRDIDAS POR RESPONSABILIDADES	\$0.00	\$0.00
5593 BONIFICACIONES Y DESCUENTOS OTORGADOS	\$0.00	\$0.00
5594 DIFERENCIAS POR TIPO DE CAMBIO NEGATIVAS EN EFECTIVO Y EQUIVALENTES	\$0.00	\$0.00
5595 DIFERENCIAS DE COTIZACIONES NEGATIVAS EN VALORES NEGOCIABLES	\$0.00	\$0.00
5596 RESULTADO POR POSICIÓN MONETARIA	\$0.00	\$0.00
5597 PÉRDIDAS POR PARTICIPACIÓN PATRIMONIAL	\$0.00	\$0.00
5599 OTROS GASTOS VARIOS	\$0.00	\$0.00
5600 INVERSIÓN PÚBLICA	\$0.00	\$0.00
5610 INVERSIÓN PÚBLICA NO CAPITALIZABLE	\$0.00	\$0.00
TOTAL DE GASTOS Y OTRAS PERDIDAS	\$21,609,389.60	\$0.00
CUENTAS DE CIERRE CONTABLE		
6100 RESUMEN DE INGRESOS Y GASTOS	\$0.00	\$0.00
6200 AHORRO DE LA GESTIÓN	\$6,751,359.55	\$0.00
6300 DESAHORRO DE LA GESTIÓN	\$0.00	\$0.00
AHORRO/DESAHORRO NETO DEL EJERCICIO	\$6,751,359.55	\$0.00

PROFR. REYES MACILLA ACEVES
EX PRESEIDENTE MUNICIPAL

C. CLAUDIA FONSECA SALAZAR
EX ENCARGADA DE HACIENDA MUNICIP

Bajo protesta de decir verdad declaramos que los Estados Financieros y sus Notas son razonablemente correctos y responsabilidad del emisor.

SELLO



Saldo al 31 de Dic. de 2014	1,976,470.59	4,106,250.00	0.00	0.00
Empréstito	0.00	0.00	0.00	0.00
Amortización	176,470.60	281,250.00		
Interés pagado	39,999.12	74,894.87		La amortización es 183,030.48
MES	EMPRÉSTITO	AMORTIZACIONES	INTERÉS	EMPRÉSTITO
Enero	0.00	35,294.12	8,390.06	16,289.25
Febrero	0.00	35,294.12	8,194.94	15,171.41
Marzo	0.00	35,294.12	7,999.82	13,428.08
Abril	0.00	35,294.12	7,804.71	16,989.06
Mayo	0.00	35,294.12	7,609.59	13,017.07
Junio	0.00	0.00	0.00	0.00
Julio	0.00	0.00	0.00	0.00
Agosto	0.00	0.00	0.00	0.00
Septiembre	0.00	0.00	0.00	0.00
Octubre				
Noviembre				
Diciembre				
SUMA	0.00	176,470.60	39,999.12	0.00
	0.00	281,250.00	74,894.87	0.00
	0.00	281,250.00	74,894.87	0.00

PROFR. REYES MACILLA ACEVES
EX PRESEIDENTE MUNICIPAL

C. CLAUDIA FONSECA SALAZAR
EX ENCARGADA DE HACIENDA MUNICIPAL

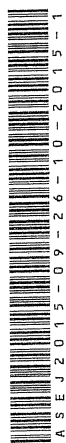

Bajo protesta de decir verdad declaramos que los Estados Financieros y sus Notas son razonablemente correctos y responsables

Estado de Deuda Pública
 Entidad Pública: Municipio Tuxcueca
 DEL 1 DE ENERO AL 31/12/2008 DE SEPTIEMBRE DE 2015

No.	No. DE CUENTA	NOMBRE DEL AGREEDOR	PERIODO DE AMORTIZACIÓN		PLAZO	TASA DE INTERÉS	DESTINO	ENERO A SEPTIEMBRE 2015		SALDO AL 31 DE DICIEMBRE DE 2013	EMPRESITOS	AMORTIZACIONES	SALDO AL 31 DE SEPTIEMBRE DE 2015
			MONTO DISPUESTO	INICIO				VENCIMIENTO	EMPRESTITOS				
1	2.1.3.1.0	Banco Nacional de Obras y Servicios Pú	4,200,000.00	19/08/2008	31/07/2018	120	Inversiones pub diversas s/det		1,976,470.60	176,470.60		1,799,999.99	
2	2.1.3.1.0	Banco Nacional de Obras y Servicios Pú	5,400,000.00	13/12/2011	31/12/2019	97	Refinan. Crédito c/FAM y emp.		4,106,250.00	281,250.00		3,825,000.00	
3	2.1.3.1.0	Banco Nacional de Obras y Servicios Pú	11,619,011.46	01/06/2015	27/05/2030	180	TIEE+3.11 Refinan. Crédito c/OBRAS DIV				La amortización es	#VALUE!	
TOTAL DE DEUDA PÚBLICA									6,082,720.59	0.00	457,720.60	#VALUE!	

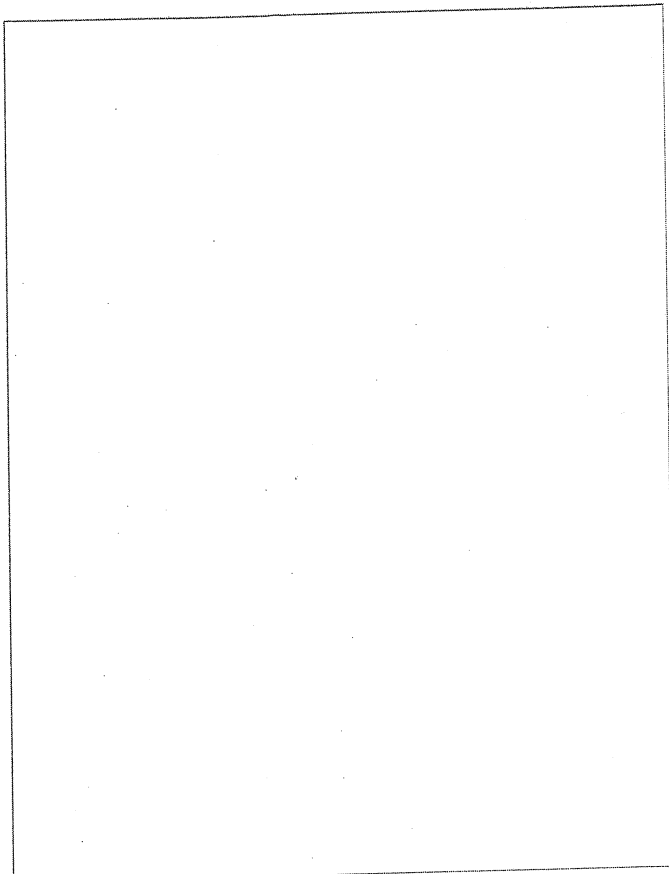
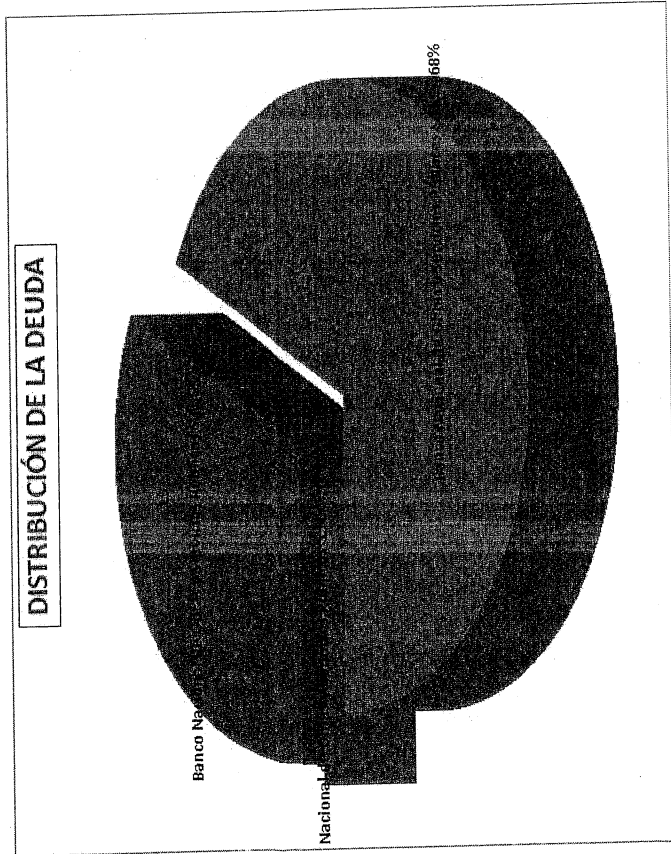

000028

PROFR. REYES MACILLA ACEVES
EX PRESEIDENTE MUNICIPAL

C. CLAUDIA FONSEGA SALAZAR
EX ENCARGADA DE HACIENDA MUNICIPAL

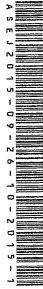

A5EY2015-09-26-10-2015-1

**Informativa de Proveedores
Municipio Tuxcueca
DEL 1 AL 30 DE SEPTIEMBRE DE 2015**

Nombre o Razón Social	RFC	ORIGEN	CONCEPTO	DOMICILIO	IMPORTE	FECHA DE FACTURA	NO. DE FACTURA
IO CORPORATIVO DIVISION COMERCIAL CAMI8102133D6		Recaudación	COMPROBACION DE GASTO	--	89457.49	30/09/2015	Factura N°67
IO CORPORATIVO DIVISION COMERCIAL CAMI8102133D6		Recaudación	COMPROBACION DE GASTO	--	30000	30/09/2015	Factura N°67
EC CASA DE SEGURIDAD FRANCISCO JAVGOCF6603309M5		Recaudación	UNIFORMES SEGURIDAD PUBL MANZANO 18, CENTRO		1339.8	04/09/2015	Factura N°----
NULFO CUEBAS PULIDO CUPA760824		Recaudación	PRODUCTOS VARIOS COMEDO HERRERA Y CAIRO 36-A		10000	08/09/2015	Factura N°6
TOTRANSPORTES MAZAMITLA SA DE CV AM-7811129P4		Recaudación	GASTOS VARIOS	16 DE SEPTIEMBRE 34	32	30/09/2015	Factura N°19395
TOTRANSPORTES MAZAMITLA SA DE CV AM-7811129P4		Recaudación	GASTOS VARIOS	16 DE SEPTIEMBRE 34	16	30/09/2015	Factura N°8780
TOTRANSPORTES MAZAMITLA SA DE CV AM-7811129P4		Recaudación	GASTOS VARIOS	16 DE SEPTIEMBRE 34	80	30/09/2015	Factura N°17871
TOTRANSPORTES MAZAMITLA SA DE CV AM-7811129P4		Recaudación	GASTOS VARIOS	16 DE SEPTIEMBRE 34	85	30/09/2015	Factura N°10130
RIERIA-RESTAURANT ACATLAN ANNEL G GAGA86112811		Recaudación	GASTOS VARIOS	CARRETERA GDL MORELIA KM 23	603	17/09/2015	Factura N°23519
RIERIA-RESTAURANT ACATLAN ANNEL G GAGA86112811		Recaudación	GASTOS VARIOS	CARRETERA GDL MORELIA KM 23	464	30/09/2015	Factura N°19751
RIERIA-RESTAURANT ACATLAN ANNEL G GAGA86112811		Recaudación	GASTOS VARIOS	CARRETERA GDL MORELIA KM 23	397	30/09/2015	Factura N°21897
NTRAL SAN AGUSTIN SA DE CV CSA100203NU2		Del Fondo de	GASTOS VARIOS	LOPEZ MATEOS SUR 6998	1000.07	30/09/2015	Factura N°70773
SAR MARIO ONDARZA CISNEROS OACC3703165D1		Recaudación	MATERIALES VARIOS DEPART RINCONADA DEL FUEGO 2812-3, RINCON		14673.42	29/09/2015	Factura N°87
SAR MARIO ONDARZA CISNEROS OACC3703165D1		Recaudación	COMPROBACION DE GASTO RINCONADA DEL FUEGO 2812-3, RINCON		9483	30/09/2015	Factura N°79
MISION FEDERAL DE ELECTRICIDAD CFE-370814-QJ0		Recaudación	PAGO LUZ	REFORMA 164	100000	01/09/2015	Factura N°----
MISION FEDERAL DE ELECTRICIDAD CFE-370814-QJ0		Recaudación	PAGO LUZ	REFORMA 164	300000	15/09/2015	Factura N°FOLIOS VARIOS
MISION FEDERAL DE ELECTRICIDAD CFE-370814-QJ0		Recaudación	PAGO CONVENIO PARCIAL CO	REFORMA 164	112265	15/09/2015	Factura N°FOLIOS VARIOS
MISION FEDERAL DE ELECTRICIDAD CFE-370814-QJ0		Recaudación	PAGO LUZ	REFORMA 164	128786	21/09/2015	Factura N°----
INSORCIO BULBIN SA DE CV CBU150309TB5		Recaudación	EVENTO ARTISTICO EN PLAZA	TOPACIO 2525	14000	11/09/2015	Factura N°B1233
INSORCIO BULBIN SA DE CV CBU150309TB5		Recaudación	EVENTO MUSICAL LLEVADO A	TOPACIO 2525	33500	14/09/2015	Factura N°1234
INSORCIO BULBIN SA DE CV CBU150309TB5		Recaudación	EVENTOS ARTISTICOS Y MUSI	TOPACIO 2525	8000	29/09/2015	Factura N°B1232
INSORCIO BULBIN SA DE CV CBU150309TB5		Recaudación	EVENTOS ARTISTICOS Y MUSI	TOPACIO 2525	7700	29/09/2015	Factura N°B1234
INSORCIO BULBIN SA DE CV CBU150309TB5		Recaudación	EVENTOS ARTISTICOS Y MUSI	TOPACIO 2525	16000	29/09/2015	Factura N°B1235
IPY DISTRIBUIDORA AACAF781112-JM1		Recaudación	CONSUMIBLES TONER, RENTA HIDALGO	1492 COL LADRON DE GUEVAR	2205.76	24/09/2015	Factura N°1205
IPY DISTRIBUIDORA AACAF781112-JM1		Recaudación	CONSUMIBLES TONER, RENTA HIDALGO	1492 COL LADRON DE GUEVAR	2952.03	24/09/2015	Factura N°1205
IPY DISTRIBUIDORA AACAF781112-JM1		Recaudación	CONSUMIBLES TONER, RENTA HIDALGO	1492 COL LADRON DE GUEVAR	2142.59	24/09/2015	Factura N°1243
IPY DISTRIBUIDORA AACAF781112-JM1		Recaudación	CONSUMIBLES TONER, RENTA HIDALGO	1492 COL LADRON DE GUEVAR	2047.05	24/09/2015	Factura N°1139
IPY DISTRIBUIDORA AACAF781112-JM1		Recaudación	CONSUMIBLES TONER, RENTA HIDALGO	1492 COL LADRON DE GUEVAR	406	24/09/2015	Factura N°1146
IPY DISTRIBUIDORA AACAF781112-JM1		Recaudación	CONSUMIBLES TONER, RENTA HIDALGO	1492 COL LADRON DE GUEVAR	610.01	24/09/2015	Factura N°1226
IPY DISTRIBUIDORA AACAF781112-JM1		Recaudación	CONSUMIBLES TONER, RENTA HIDALGO	1492 COL LADRON DE GUEVAR	1352.48	24/09/2015	Factura N°1013
IPY DISTRIBUIDORA AACAF781112-JM1		Recaudación	CONSUMIBLES TONER, RENTA HIDALGO	1492 COL LADRON DE GUEVAR	1160	24/09/2015	Factura N°1256
IPY DISTRIBUIDORA AACAF781112-JM1		Recaudación	CONSUMIBLES TONER, RENTA HIDALGO	1492 COL LADRON DE GUEVAR	1160	24/09/2015	Factura N°1190
IPY DISTRIBUIDORA AACAF781112-JM1		Recaudación	CONSUMIBLES TONER, RENTA HIDALGO	1492 COL LADRON DE GUEVAR	1160	24/09/2015	Factura N°1092
IPY DISTRIBUIDORA AACAF781112-JM1		Recaudación	CONSUMIBLES TONER, RENTA HIDALGO	1492 COL LADRON DE GUEVAR	1160	24/09/2015	Factura N°1018
IPY DISTRIBUIDORA AACAF781112-JM1		Recaudación	CONSUMIBLES TONER, RENTA HIDALGO	1492 COL LADRON DE GUEVAR	1062.49	24/09/2015	Factura N°1217
IPY DISTRIBUIDORA AACAF781112-JM1		Recaudación	GASTOS VARIOS	HIDALGO 1492 COL LADRON DE GUEVAR	526.78	30/09/2015	Factura N°1312

**Informativa de Proveedores
Municipio Tuxtueca
DEL 1 AL 30 DE SEPTIEMBRE DE 2015**

CHARCO MARIA GUADALUPE ELIZONDO	EICG6610077X8	Recaudación	GASTOS VARIOS	CARRETERA NACIONAL 60	1802	30/09/2015Factura N°1421
CTROPURA S. DE R.L. DE C.V.	ELE9012281G2	Recaudación	GASTOS VARIOS	KILOMETRO 23.9 CARRETERA MEXICO-TE	84	17/09/2015Factura N°1589788
CTROPURA S. DE R.L. DE C.V.	ELE9012281G2	Recaudación	GASTOS VARIOS	KILOMETRO 23.9 CARRETERA MEXICO-TE	42	30/09/2015Factura N°19338088
CTROPURA S. DE R.L. DE C.V.	ELE9012281G2	Recaudación	GASTOS VARIOS	KILOMETRO 23.9 CARRETERA MEXICO-TE	63	30/09/2015Factura N°0645
CTROPURA S. DE R.L. DE C.V.	ELE9012281G2	Recaudación	GASTOS VARIOS	KILOMETRO 23.9 CARRETERA MEXICO-TE	63	30/09/2015Factura N°22720553
WESTO CHAVEZ CARDENAS	CACE661012KN5	Recaudación	GASTOS VARIOS	AV NACIONAL 12	1336.96	17/09/2015Factura N°294
ACION EL MOLINO DE ORO SA DE CV	EMO110719UAA	Recaudación	GASTOS VARIOS	LUIS DONALDO COLOSIO 1100	271.4	30/09/2015Factura N°7371
ACION EL MOLINO DE ORO SA DE CV	EMO110719UAA	Recaudación	GASTOS VARIOS	LUIS DONALDO COLOSIO 1100	300.85	30/09/2015Factura N°6618
ACION EL MOLINO DE ORO SA DE CV	EMO110719UAA	Recaudación	COMPROBACION	LUIS DONALDO COLOSIO 1100	678.5	30/09/2015Factura N°6103
ACION EL MOLINO DE ORO SA DE CV	EMO110719UAA	Recaudación	GASTOS VARIOS	LUIS DONALDO COLOSIO 1100	678.5	30/09/2015Factura N°6559
MACIA GUADALAJARA S.A. DE C.V	FGU830930PI3	Del Fondo de	COMPRA MEDICAMENTOS Y Y AV MIGUEL HIDALGO No. 294		363.77	15/09/2015Factura N°0021152
MACIA SAHUAYO (VERONICA MACIAS O MAOV730926350		Del Fondo de	COMPRA MEDICAMENTOS Y Y INDEPENDENCIA 160		3125	15/09/2015Factura N°60
RNANDO GARZA MAGAÑA	GAMF-714-4FA	Recaudación	GASTOS VARIOS	RAMON CORONA No. 216	1400	18/09/2015Factura N°0311153
RNANDO GARZA MAGAÑA	GAMF-714-4FA	Recaudación	GASTOS VARIOS	RAMON CORONA No. 216	1400	18/09/2015Factura N°0311157
RNANDO GARZA MAGAÑA	GAMF-714-4FA	Recaudación	GASTOS VARIOS	RAMON CORONA No. 216	450	30/09/2015Factura N°31284
RNANDO GARZA MAGAÑA	GAMF-714-4FA	Recaudación	GASTOS VARIOS	RAMON CORONA No. 216	300	30/09/2015Factura N°31161
RNANDO GARZA MAGAÑA	GAMF-714-4FA	Recaudación	GASTOS VARIOS	RAMON CORONA No. 216	150	30/09/2015Factura N°30891
RNANDO GARZA MAGAÑA	GAMF-714-4FA	Recaudación	GASTOS VARIOS	RAMON CORONA No. 216	542.8	30/09/2015Factura N°30666
RNANDO GARZA MAGAÑA	GAMF-714-4FA	Recaudación	GASTOS VARIOS	RAMON CORONA No. 216	600	30/09/2015Factura N°31448
RNANDO GARZA MAGAÑA	GAMF-714-4FA	Recaudación	GASTOS VARIOS	RAMON CORONA No. 216	470	30/09/2015Factura N°31511
RNANDO GARZA MAGAÑA	GAMF-714-4FA	Recaudación	GASTOS VARIOS	RAMON CORONA No. 216	1000	30/09/2015Factura N°31505
RNANDO GARZA MAGAÑA	GAMF-714-4FA	Recaudación	GASTOS VARIOS	RAMON CORONA No. 216	1600	30/09/2015Factura N°30453
RNANDO GARZA MAGAÑA	GAMF-714-4FA	Recaudación	GASTOS VARIOS	RAMON CORONA No. 216	500	30/09/2015Factura N°30560
RNANDO GARZA MAGAÑA	GAMF-714-4FA	Recaudación	GASTOS VARIOS	RAMON CORONA No. 216	500	30/09/2015Factura N°30668
RNANDO GARZA MAGAÑA	GAMF-714-4FA	Recaudación	GASTOS VARIOS	RAMON CORONA No. 216	1300	30/09/2015Factura N°30969
RNANDO GARZA MAGAÑA	GAMF-714-4FA	Recaudación	GASTOS VARIOS	RAMON CORONA No. 216	500	30/09/2015Factura N°30674
RNANDO GARZA MAGAÑA	GAMF-714-4FA	Recaudación	GASTOS VARIOS	RAMON CORONA No. 216	407.1	30/09/2015Factura N°30852
RNANDO GARZA MAGAÑA	GAMF-714-4FA	Del Fondo de	GASTOS VARIOS	RAMON CORONA No. 216	1500	30/09/2015Factura N°30885
RNANDO GARZA MAGAÑA	GAMF-714-4FA	Recaudación	GASTOS VARIOS	RAMON CORONA No. 216	300	30/09/2015Factura N°30971
RNANDO GARZA MAGAÑA	GAMF-714-4FA	Del Fondo de	GASTOS VARIOS	RAMON CORONA No. 216	1000	30/09/2015Factura N°30659
RRETERIA TUXCUECA	SOC5510424LJ6	Recaudación	GASTOS VARIOS	AV NACIONAL 15	414	25/09/2015Factura N°0211
RRETERIA TUXCUECA	SOC5510424LJ6	Recaudación	GASTOS VARIOS	AV NACIONAL 15	1242.92	25/09/2015Factura N°0230
RRETERIA TUXCUECA	SOC5510424LJ6	Recaudación	GASTOS VARIOS	AV NACIONAL 15	1510	25/09/2015Factura N°0124
RRETERIA TUXCUECA	SOC5510424LJ6	Recaudación	GASTOS VARIOS	AV NACIONAL 15	1147	25/09/2015Factura N°0229
RRETERIA TUXCUECA	SOC5510424LJ6	Recaudación	GASTOS VARIOS	AV NACIONAL 15	764.94	25/09/2015Factura N°0225
RRETERIA TUXCUECA	SOC5510424LJ6	Recaudación	GASTOS VARIOS	AV NACIONAL 15	1074	25/09/2015Factura N°0221
RRETERIA TUXCUECA	SOC5510424LJ6	Recaudación	GASTOS VARIOS	AV NACIONAL 15	998	25/09/2015Factura N°0226
RRETERIA TUXCUECA	SOC5510424LJ6	Recaudación	COMPROBACION	AV NACIONAL 15	782	30/09/2015Factura N°0223

**Informativa de Proveedores
Municipio Tuxcueca
DEL 1 AL 30 DE SEPTIEMBRE DE 2015**

NQUICIAS DE OCCIDENTE S.A. DE C.V.	FOC921117140	Recaudación	GASTOS VARIOS	JOSE GUADALUPE MONTENEGRO 1966	342	17/09/2015	Factura N°17651
NQUICIAS DE OCCIDENTE S.A. DE C.V.	FOC921117140	Recaudación	GASTOS VARIOS	JOSE GUADALUPE MONTENEGRO 1966	432	30/09/2015	Factura N°23953
NQUICIAS DE OCCIDENTE S.A. DE C.V.	FOC921117140	Recaudación	GASTOS VARIOS	JOSE GUADALUPE MONTENEGRO 1966 PROLONGACION ALVARO OBREGON No.	342	30/09/2015	Factura N°17552
JPO ADYEHILA Y ASOCIADOS S.A DE C.V	GAY100811G66	Del Fondo de	PAGO GASOLINA VEHICULOS D1	PROLONGACION ALVARO OBREGON No.	10000	02/09/2015	Factura N°18743
JPO ADYEHILA Y ASOCIADOS S.A DE C.V	GAY100811G66	Recaudación	PAGO GASOLINA VEHICULOS D1	PROLONGACION ALVARO OBREGON No.	40000	02/09/2015	Factura N°18742
JPO ADYEHILA Y ASOCIADOS S.A DE C.V	GAY100811G66	Recaudación	COMBUSTIBLES PARA VEHICU 1	PROLONGACION ALVARO OBREGON No.	18372.27	04/09/2015	Factura N°18772
JPO ADYEHILA Y ASOCIADOS S.A DE C.V	GAY100811G66	Del Fondo de	PAGO GASOLINA VEHICULOS 1	PROLONGACION ALVARO OBREGON No.	10000	08/09/2015	Factura N°18822
JPO ADYEHILA Y ASOCIADOS S.A DE C.V	GAY100811G66	Recaudación	GASOLINA PARA VEHICULOS D1	PROLONGACION ALVARO OBREGON No.	16000	11/09/2015	Factura N°18899
UPO ADYEHILA Y ASOCIADOS S.A DE C.V	GAY100811G66	Recaudación	GASOLINA PARA VEHICULOS D1	PROLONGACION ALVARO OBREGON No.	5000	11/09/2015	Factura N°18900
UPO ADYEHILA Y ASOCIADOS S.A DE C.V	GAY100811G66	Recaudación	PAGO GASOLINA 1	PROLONGACION ALVARO OBREGON No.	7000	11/09/2015	Factura N°18898
UPO ADYEHILA Y ASOCIADOS S.A DE C.V	GAY100811G66	Recaudación	PAGO DIESEL Y GASOLINA VEH1	PROLONGACION ALVARO OBREGON No.	1000	15/09/2015	Factura N°18850
UPO ADYEHILA Y ASOCIADOS S.A DE C.V	GAY100811G66	Recaudación	PAGO DIESEL Y GASOLINA VEH1	PROLONGACION ALVARO OBREGON No.	500	15/09/2015	Factura N°18845
UPO ADYEHILA Y ASOCIADOS S.A DE C.V	GAY100811G66	Recaudación	PAGO DIESEL Y GASOLINA VEH1	PROLONGACION ALVARO OBREGON No.	700	15/09/2015	Factura N°18877
UPO ADYEHILA Y ASOCIADOS S.A DE C.V	GAY100811G66	Recaudación	PAGO DIESEL Y GASOLINA VEH1	PROLONGACION ALVARO OBREGON No.	400	15/09/2015	Factura N°18808
UPO ADYEHILA Y ASOCIADOS S.A DE C.V	GAY100811G66	Recaudación	PAGO DIESEL Y GASOLINA VEH1	PROLONGACION ALVARO OBREGON No.	500	15/09/2015	Factura N°18917
UPO ADYEHILA Y ASOCIADOS S.A DE C.V	GAY100811G66	Recaudación	PAGO DIESEL Y GASOLINA VEH1	PROLONGACION ALVARO OBREGON No.	720	15/09/2015	Factura N°18842
UPO ADYEHILA Y ASOCIADOS S.A DE C.V	GAY100811G66	Recaudación	COMPRA MEDICAMENTOS Y 1	PROLONGACION ALVARO OBREGON No.	200	15/09/2015	Factura N°18660
UPO ADYEHILA Y ASOCIADOS S.A DE C.V	GAY100811G66	Recaudación	PAGO GASOLINA VEHICULOS D1	PROLONGACION ALVARO OBREGON No.	5000	15/09/2015	Factura N°18919
UPO ADYEHILA Y ASOCIADOS S.A DE C.V	GAY100811G66	Recaudación	GASTOS VARIOS	PROLONGACION ALVARO OBREGON No.	50000	18/09/2015	Factura N°17841
UPO ADYEHILA Y ASOCIADOS S.A DE C.V	GAY100811G66	Recaudación	PAGO GASOLINA VEHICULOS H1	PROLONGACION ALVARO OBREGON No.	25000	18/09/2015	Factura N°18972
UPO ADYEHILA Y ASOCIADOS S.A DE C.V	GAY100811G66	Recaudación	GASTOS VARIOS	PROLONGACION ALVARO OBREGON No.	50000	18/09/2015	Factura N°18511
UPO ADYEHILA Y ASOCIADOS S.A DE C.V	GAY100811G66	Recaudación	PAGO GASOLINA 1	PROLONGACION ALVARO OBREGON No.	10000	21/09/2015	Factura N°18999
UPO ADYEHILA Y ASOCIADOS S.A DE C.V	GAY100811G66	Recaudación	PAGO GASOLINA VEHICULOS H1	PROLONGACION ALVARO OBREGON No.	10000	24/09/2015	Factura N°19044
UPO ADYEHILA Y ASOCIADOS S.A DE C.V	GAY100811G66	Recaudación	GASOLINA VEHICULOS H AYUNI	PROLONGACION ALVARO OBREGON No.	1000	25/09/2015	Factura N°18953
UPO ADYEHILA Y ASOCIADOS S.A DE C.V	GAY100811G66	Recaudación	PAGO GASOLINA VEHICULOS H1	PROLONGACION ALVARO OBREGON No.	10000	25/09/2015	Factura N°19069
UPO ADYEHILA Y ASOCIADOS S.A DE C.V	GAY100811G66	Recaudación	GASOLINA VEHICULOS H AYUNI	PROLONGACION ALVARO OBREGON No.	1400	25/09/2015	Factura N°18961
UPO ADYEHILA Y ASOCIADOS S.A DE C.V	GAY100811G66	Recaudación	GASOLINA VEHICULOS H AYUNI	PROLONGACION ALVARO OBREGON No.	1500.23	25/09/2015	Factura N°18949

000031

**Informativa de Proveedores
Municipio Tuxcueca
DEL 1 AL 30 DE SEPTIEMBRE DE 2015**

JPO ADYEHILA Y ASOCIADOS S.A DE C.V	GAY100811G66	Recaudación	GASOLINA VEHICULOS H AYUN1	1	PROLONGACION ALVARO OBREGON No.	542.8	25/09/2015	Factura N°18950
JPO ADYEHILA Y ASOCIADOS S.A DE C.V	GAY100811G66	Recaudación	GASTOS VARIOS	1	PROLONGACION ALVARO OBREGON No.	500	30/09/2015	Factura N°18886
JPO ADYEHILA Y ASOCIADOS S.A DE C.V	GAY100811G66	Recaudación	GASTOS VARIOS	1	PROLONGACION ALVARO OBREGON No.	542.8	30/09/2015	Factura N°17842
JPO ADYEHILA Y ASOCIADOS S.A DE C.V	GAY100811G66	Recaudación	GASTOS VARIOS	1	PROLONGACION ALVARO OBREGON No.	200	30/09/2015	Factura N°18948
JPO ADYEHILA Y ASOCIADOS S.A DE C.V	GAY100811G66	Recaudación	GASTOS VARIOS	1	PROLONGACION ALVARO OBREGON No.	200	30/09/2015	Factura N°19102
JPO ADYEHILA Y ASOCIADOS S.A DE C.V	GAY100811G66	Recaudación	GASTOS VARIOS	1	PROLONGACION ALVARO OBREGON No.	150	30/09/2015	Factura N°18947
JPO ADYEHILA Y ASOCIADOS S.A DE C.V	GAY100811G66	Recaudación	GASTOS VARIOS	1	PROLONGACION ALVARO OBREGON No.	542.8	30/09/2015	Factura N°17036
UPO ADYEHILA Y ASOCIADOS S.A DE C.V	GAY100811G66	Recaudación	GASTOS VARIOS	1	PROLONGACION ALVARO OBREGON No.	500	30/09/2015	Factura N°18282
UPO ADYEHILA Y ASOCIADOS S.A DE C.V	GAY100811G66	Recaudación	GASTOS VARIOS	1	PROLONGACION ALVARO OBREGON No.	542.8	30/09/2015	Factura N°18031
UPO ADYEHILA Y ASOCIADOS S.A DE C.V	GAY100811G66	Recaudación	GASTOS VARIOS	1	PROLONGACION ALVARO OBREGON No.	500.01	30/09/2015	Factura N°18244
UPO ADYEHILA Y ASOCIADOS S.A DE C.V	GAY100811G66	Recaudación	GASTOS VARIOS	1	PROLONGACION ALVARO OBREGON No.	500	30/09/2015	Factura N°18355
UPO ADYEHILA Y ASOCIADOS S.A DE C.V	GAY100811G66	Recaudación	GASTOS VARIOS	1	PROLONGACION ALVARO OBREGON No.	250	30/09/2015	Factura N°19012
UPO ADYEHILA Y ASOCIADOS S.A DE C.V	GAY100811G66	Recaudación	GASTOS VARIOS	1	PROLONGACION ALVARO OBREGON No.	500	30/09/2015	Factura N°18912
UPO ADYEHILA Y ASOCIADOS S.A DE C.V	GAY100811G66	Recaudación	GASTOS VARIOS	1	PROLONGACION ALVARO OBREGON No.	500	30/09/2015	Factura N°18913
UPO ADYEHILA Y ASOCIADOS S.A DE C.V	GAY100811G66	Recaudación	GASTOS VARIOS	1	PROLONGACION ALVARO OBREGON No.	500	30/09/2015	Factura N°18935
UPO ADYEHILA Y ASOCIADOS S.A DE C.V	GAY100811G66	Recaudación	GASTOS VARIOS	1	PROLONGACION ALVARO OBREGON No.	500	30/09/2015	Factura N°19026
UPO ADYEHILA Y ASOCIADOS S.A DE C.V	GAY100811G66	Recaudación	GASTOS VARIOS	1	PROLONGACION ALVARO OBREGON No.	542.8	30/09/2015	Factura N°18117
UPO ADYEHILA Y ASOCIADOS S.A DE C.V	GAY100811G66	Recaudación	GASTOS VARIOS	1	PROLONGACION ALVARO OBREGON No.	500	30/09/2015	Factura N°18218
UPO ADYEHILA Y ASOCIADOS S.A DE C.V	GAY100811G66	Recaudación	GASTOS VARIOS	1	PROLONGACION ALVARO OBREGON No.	300	30/09/2015	Factura N°17145
UPO ADYEHILA Y ASOCIADOS S.A DE C.V	GAY100811G66	Recaudación	GASTOS VARIOS	1	PROLONGACION ALVARO OBREGON No.	300	30/09/2015	Factura N°17146
UPO ADYEHILA Y ASOCIADOS S.A DE C.V	GAY100811G66	Recaudación	GASTOS VARIOS	1	PROLONGACION ALVARO OBREGON No.	300	30/09/2015	Factura N°17147
UPO ADYEHILA Y ASOCIADOS S.A DE C.V	GAY100811G66	Recaudación	GASTOS VARIOS	1	PROLONGACION ALVARO OBREGON No.	300	30/09/2015	Factura N°17359
UPO ADYEHILA Y ASOCIADOS S.A DE C.V	GAY100811G66	Recaudación	GASTOS VARIOS	1	PROLONGACION ALVARO OBREGON No.	271.4	30/09/2015	Factura N°19038
UPO ADYEHILA Y ASOCIADOS S.A DE C.V	GAY100811G66	Recaudación	GASTOS VARIOS	1	PROLONGACION ALVARO OBREGON No.	300	30/09/2015	Factura N°18738
UPO ADYEHILA Y ASOCIADOS S.A DE C.V	GAY100811G66	Recaudación	GASTOS VARIOS	1	PROLONGACION ALVARO OBREGON No.	271.4	30/09/2015	Factura N°18283
UPO ADYEHILA Y ASOCIADOS S.A DE C.V	GAY100811G66	Recaudación	GASTOS VARIOS	1	PROLONGACION ALVARO OBREGON No.	300	30/09/2015	Factura N°19015

000032

**Informativa de Proveedores
Municipio Tuxcueca**

DEL 1 AL 30 DE SEPTIEMBRE DE 2015

JPO ADYEHILA Y ASOCIADOS S.A DE C.V	GAY100811G66	Recaudación	GASTOS VARIOS	PROLONGACION ALVARO OBREGON No.	300	30/09/2015	Factura N°19115
JPO ADYEHILA Y ASOCIADOS S.A DE C.V	GAY100811G66	Recaudación	GASTOS VARIOS	PROLONGACION ALVARO OBREGON No.	271.4	30/09/2015	Factura N°17037
JPO ADYEHILA Y ASOCIADOS S.A DE C.V	GAY100811G66	Recaudación	GASTOS VARIOS	PROLONGACION ALVARO OBREGON No.	250	30/09/2015	Factura N°18871
JPO ADYEHILA Y ASOCIADOS S.A DE C.V	GAY100811G66	Recaudación	GASTOS VARIOS	PROLONGACION ALVARO OBREGON No.	340	30/09/2015	Factura N°18145
JPO ADYEHILA Y ASOCIADOS S.A DE C.V	GAY100811G66	Recaudación	GASTOS VARIOS	PROLONGACION ALVARO OBREGON No.	250	30/09/2015	Factura N°18844
JPO ADYEHILA Y ASOCIADOS S.A DE C.V	GAY100811G66	Recaudación	GASTOS VARIOS	PROLONGACION ALVARO OBREGON No.	260	30/09/2015	Factura N°19070
JPO ADYEHILA Y ASOCIADOS S.A DE C.V	GAY100811G66	Recaudación	GASTOS VARIOS	PROLONGACION ALVARO OBREGON No.	250.03	30/09/2015	Factura N°18927
JPO ADYEHILA Y ASOCIADOS S.A DE C.V	GAY100811G66	Recaudación	GASTOS VARIOS	PROLONGACION ALVARO OBREGON No.	344.18	30/09/2015	Factura N°18902
JPO ADYEHILA Y ASOCIADOS S.A DE C.V	GAY100811G66	Recaudación	GASTOS VARIOS	PROLONGACION ALVARO OBREGON No.	250	30/09/2015	Factura N°19053
JPO ADYEHILA Y ASOCIADOS S.A DE C.V	GAY100811G66	Recaudación	GASTOS VARIOS	PROLONGACION ALVARO OBREGON No.	365.21	30/09/2015	Factura N°18903
UPO ADYEHILA Y ASOCIADOS S.A DE C.V	GAY100811G66	Del Fondo de	GASTOS VARIOS	PROLONGACION ALVARO OBREGON No.	250	30/09/2015	Factura N°19013
UPO ADYEHILA Y ASOCIADOS S.A DE C.V	GAY100811G66	Recaudación	GASTOS VARIOS	PROLONGACION ALVARO OBREGON No.	399.45	30/09/2015	Factura N°18417
UPO ADYEHILA Y ASOCIADOS S.A DE C.V	GAY100811G66	Recaudación	GASTOS VARIOS	PROLONGACION ALVARO OBREGON No.	300	30/09/2015	Factura N°17103
UPO ADYEHILA Y ASOCIADOS S.A DE C.V	GAY100811G66	Recaudación	GASTOS VARIOS	PROLONGACION ALVARO OBREGON No.	500	30/09/2015	Factura N°19107
UPO ADYEHILA Y ASOCIADOS S.A DE C.V	GAY100811G66	Recaudación	GASTOS VARIOS	PROLONGACION ALVARO OBREGON No.	300	30/09/2015	Factura N°17360
UPO ADYEHILA Y ASOCIADOS S.A DE C.V	GAY100811G66	Recaudación	GASTOS VARIOS	PROLONGACION ALVARO OBREGON No.	500	30/09/2015	Factura N°17358
UPO ADYEHILA Y ASOCIADOS S.A DE C.V	GAY100811G66	Recaudación	GASTOS VARIOS	PROLONGACION ALVARO OBREGON No.	417.5	30/09/2015	Factura N°17715
UPO ADYEHILA Y ASOCIADOS S.A DE C.V	GAY100811G66	Recaudación	GASTOS VARIOS	PROLONGACION ALVARO OBREGON No.	407.1	30/09/2015	Factura N°17578
UPO ADYEHILA Y ASOCIADOS S.A DE C.V	GAY100811G66	Recaudación	GASTOS VARIOS	PROLONGACION ALVARO OBREGON No.	407.1	30/09/2015	Factura N°17611
UPO ADYEHILA Y ASOCIADOS S.A DE C.V	GAY100811G66	Recaudación	GASTOS VARIOS	PROLONGACION ALVARO OBREGON No.	407.1	30/09/2015	Factura N°17464
UPO ADYEHILA Y ASOCIADOS S.A DE C.V	GAY100811G66	Recaudación	GASTOS VARIOS	PROLONGACION ALVARO OBREGON No.	407.1	30/09/2015	Factura N°17373
UPO ADYEHILA Y ASOCIADOS S.A DE C.V	GAY100811G66	Recaudación	GASTOS VARIOS	PROLONGACION ALVARO OBREGON No.	400	30/09/2015	Factura N°17102
UPO ADYEHILA Y ASOCIADOS S.A DE C.V	GAY100811G66	Recaudación	GASTOS VARIOS	PROLONGACION ALVARO OBREGON No.	407.1	30/09/2015	Factura N°17689
UPO ADYEHILA Y ASOCIADOS S.A DE C.V	GAY100811G66	Recaudación	GASTOS VARIOS	PROLONGACION ALVARO OBREGON No.	407.1	30/09/2015	Factura N°18029
UPO ADYEHILA Y ASOCIADOS S.A DE C.V	GAY100811G66	Recaudación	GASTOS VARIOS	PROLONGACION ALVARO OBREGON No.	400	30/09/2015	Factura N°17057
UPO ADYEHILA Y ASOCIADOS S.A DE C.V	GAY100811G66	Del Fondo de	GASTOS VARIOS	PROLONGACION ALVARO OBREGON No.	1000.15	30/09/2015	Factura N°18909

000033

Informativa de Proveedores
Municipio Tuxcueca

DEL 1 AL 30 DE SEPTIEMBRE DE 2015

		PROLONGACION ALVARO OBREGON No.		
JPO ADYEHILA Y ASOCIADOS S.A DE C.V	GAY100811G66	Recaudación	GASTOS VARIOS	407.1 30/09/2015Factura N°17625
JPO ADYEHILA Y ASOCIADOS S.A DE C.V	GAY100811G66	Del Fondo de	GASTOS VARIOS	1000 30/09/2015Factura N°18975
JPO ADYEHILA Y ASOCIADOS S.A DE C.V	GAY100811G66	Del Fondo de	GASTOS VARIOS	1000 30/09/2015Factura N°18934
JPO ADYEHILA Y ASOCIADOS S.A DE C.V	GAY100811G66	Recaudación	GASTOS VARIOS	500 30/09/2015Factura N°19063
UPO ADYEHILA Y ASOCIADOS S.A DE C.V	GAY100811G66	Recaudación	PAGO GASOLINA	35376 30/09/2015Factura N°19110
UPO ADYEHILA Y ASOCIADOS S.A DE C.V	GAY100811G66	Recaudación	GASTOS VARIOS	1000 30/09/2015Factura N°18905
UPO ADYEHILA Y ASOCIADOS S.A DE C.V	GAY100811G66	Del Fondo de	GASTOS VARIOS	1400 30/09/2015Factura N°19014
UPO ADYEHILA Y ASOCIADOS S.A DE C.V	GAY100811G66	Del Fondo de	GASTOS VARIOS	1420.03 30/09/2015Factura N°18825
UPO ADYEHILA Y ASOCIADOS S.A DE C.V	GAY100811G66	Recaudación	GASTOS VARIOS	1000 30/09/2015Factura N°18885
UPO ADYEHILA Y ASOCIADOS S.A DE C.V	GAY100811G66	Recaudación	GASTOS VARIOS	407.1 30/09/2015Factura N°18030
RGE AGUILA CHAVEZ	AUCJ800609469	Recaudación	PAGO ASESORIA LABORAL SIN AVENIDA 16 DE SEPTIEMBRE 730	8000 25/09/2015Factura N°246
SE ANTONIO VALENCIA NAVARRO	VANA7005261X6	Recaudación	GASTOS VARIOS	1216.6 30/09/2015Factura N°8120
SE OSCAR HERNANDEZ SANCHEZ	HESO631124EH4	Recaudación	GASTOS VARIOS	600 17/09/2015Factura N°28
SE OSCAR HERNANDEZ SANCHEZ	HESO631124EH4	Recaudación	GASTOS VARIOS	2500 18/09/2015Factura N°18
AN RAMON CASTILLO CHAVEZ	CACJ7691220LG3	Recaudación	PAGO MATERIAL MANTENIMI	2238.8 25/09/2015Factura N°F0219
LUNA (GERARDO BARBA GONZALEZ)	BAGG760603S10	Recaudación	GASTOS VARIOS	4988 30/09/2015Factura N°87
LUNA (GERARDO BARBA GONZALEZ)	BAGG760603S10	Recaudación	GASTOS VARIOS	4930 30/09/2015Factura N°88
CHE 19 DIECINUEVE HERMANOS SA DE	LDD990210TE4	Recaudación	PRODUCTOS VARIOS COMEDO	2139 01/09/2015Factura N°7938
CHE 19 DIECINUEVE HERMANOS SA DE	LDD990210TE4	Recaudación	PRODUCTOS VARIOS COMEDO	2139 01/09/2015Factura N°6322
CHE 19 DIECINUEVE HERMANOS SA DE	LDD990210TE4	Recaudación	PRODUCTOS VARIOS COMEDO	684.42 02/09/2015Factura N°7940
JURDES PATRICIA CORONA VAZQUEZ	LOHM641005S40	Recaudación	GASTOS VARIOS	7795.2 30/09/2015Factura N°3665
MARTIN LOPEZ HIGAREDA	HESA500316QV0	Del Fondo de	COMPRA MEDICAMENTOS Y LAZARO CARDENAS NTE. 301.	700 15/09/2015Factura N°37
MATERIALES PARA CONSTRUCCION ALICIA	HESA500316QV0	Recaudación	COMPROBACION DE GASTO ALVARO OBREGON 17	8545.4 30/09/2015Factura N°98
MULTISERVICIOS JUPITER OSCAR ALEJANDR MAGO740619PG8	LDD990210TE4	Recaudación	AFINACION VEHICULO OFICIAL SAN LUIS 49 SERVICIO DE REPARACION Y	1972 03/09/2015Factura N°166
MULTISERVICIOS JUPITER OSCAR ALEJANDR MAGO740619PG8	LDD990210TE4	Recaudación	REPARACION UNIDAD DE SEGUR	1624 03/09/2015Factura N°167
MULTISERVICIOS JUPITER OSCAR ALEJANDR MAGO740619PG8	LDD990210TE4	Recaudación	REPARACION VEHICULOS SEG	893.2 03/09/2015Factura N°163
MULTISERVICIOS JUPITER OSCAR ALEJANDR MAGO740619PG8	LDD990210TE4	Recaudación	REPARACION VEHICULOS DE	348 03/09/2015Factura N°165
MULTISERVICIOS JUPITER OSCAR ALEJANDR MAGO740619PG8	LDD990210TE4	Recaudación	SE	1589.2 15/09/2015Factura N°168
MULTISERVICIOS JUPITER OSCAR ALEJANDR MAGO740619PG8	LDD990210TE4	Recaudación	REPARACION VEHICULOS DE	1508 15/09/2015Factura N°158
MULTISERVICIOS JUPITER OSCAR ALEJANDR MAGO740619PG8	LDD990210TE4	Recaudación	SE	1972 15/09/2015Factura N°168
MULTISERVICIOS JUPITER OSCAR ALEJANDR MAGO740619PG8	LDD990210TE4	Recaudación	REPARACION VEHICULOS DE	
MULTISERVICIOS JUPITER OSCAR ALEJANDR MAGO740619PG8	LDD990210TE4	Recaudación	SE	

000034

**Informativa de Proveedores
Municipio Tuxcueca
DEL 1 AL 30 DE SEPTIEMBRE DE 2015**

LTISERVICIOS JUPITER OSCAR ALEJANDR MAGO740619PG8	Recaudación	GASTOS VARIOS	SAN LUIS 49	1276	30/09/2015Factura N°171
LTISERVICIOS JUPITER OSCAR ALEJANDR MAGO740619PG8	Recaudación	GASTOS VARIOS	SAN LUIS 49	1264.4	30/09/2015Factura N°168
LTISERVICIOS JUPITER OSCAR ALEJANDR MAGO740619PG8	Recaudación	GASTOS VARIOS	SAN LUIS 49	3480	30/09/2015Factura N°151
ICE DEPOT DE MEXICO SA DE CV	Recaudación	ODM950324V2A	AVENIDA LOPEZ MATEOS 3476	2181.72	17/09/2015Factura N°250003380
ICE DEPOT DE MEXICO SA DE CV	Recaudación	ODM950324V2A	AVENIDA LOPEZ MATEOS 3476	290	30/09/2015Factura N°3578
ICE DEPOT DE MEXICO SA DE CV	Recaudación	ODM950324V2A	AVENIDA LOPEZ MATEOS 3476	1503.74	30/09/2015Factura N°8683
ICE DEPOT DE MEXICO SA DE CV	Recaudación	ODM950324V2A	AVENIDA LOPEZ MATEOS 3476	2987.1	30/09/2015Factura N°24749766
ICE DEPOT DE MEXICO SA DE CV	Recaudación	ODM950324V2A	AVENIDA LOPEZ MATEOS 3476	2987.1	30/09/2015Factura N°9766
ICE DEPOT DE MEXICO SA DE CV	Recaudación	ODM950324V2A	AVENIDA LOPEZ MATEOS 3476	1169	30/09/2015Factura N°1320
ERADORA DE FRANQUICIAS ALSEA S A DE	Recaudación	OF09A9210138U1	REFORMA 222	183	18/09/2015Factura N°21935
ERADORA DE FRANQUICIAS ALSEA S A DE	Recaudación	OF09A9210138U1	REFORMA 222	158	30/09/2015Factura N°29964
RO BEAS AGUILAR	Recaudación	BEAP 670323LS5	---	689.04	30/09/2015Factura N°31
SENCIA GUADALAJARA S A DE CV	Recaudación	PGU7703223VO	AVENIDA LOPEZ MATEOS SUR 2600	184.78	30/09/2015Factura N°7435
SENCIA GUADALAJARA S A DE CV	Recaudación	PGU7703223VO	AVENIDA LOPEZ MATEOS SUR 2600	491.13	30/09/2015Factura N°6192
MIUM RESTAURANT BRANDS S DE RL	Recaudación	PGU7703223VO	---	219	18/09/2015Factura N°1586250
NTEK DIGITAL ALEJANDRO GARCIA MOR GAMA820513ET6	Recaudación	PRB100802H20	PASEO DE LOS TAMARINDOS 400 A	626.4	30/09/2015Factura N°2204
ALITAS COMPAÑIA DE SEGUROS S A B D	Recaudación	QCS931209G49	LIBERTAD 1031	13500	30/09/2015Factura N°D192702
ACCIONARIA TUXCUECA GPE. BUENROS BUSI530105UI6	Recaudación	COMPROBACION DE GASTOS	JOSE MARIA CASTORENA 426	2794.93	25/09/2015Factura N°064
ACCIONARIA TUXCUECA GPE. BUENROS BUSI530105UI6	Recaudación	GASTOS VARIOS	AV. NACIONAL #15-7	4739	25/09/2015Factura N°061
ACCIONARIA TUXCUECA GPE. BUENROS BUSI530105UI6	Recaudación	GASTOS VARIOS	AV. NACIONAL #15-7	2249	30/09/2015Factura N°055
ACCIONARIA TUXCUECA GPE. BUENROS BUSI530105UI6	Recaudación	COMPROBACION	AV. NACIONAL #15-7	2838	30/09/2015Factura N°60
ACCIONARIA TUXCUECA GPE. BUENROS BUSI530105UI6	Recaudación	COMPROBACION	AV. NACIONAL #15-7	2713.95	30/09/2015Factura N°054
ACCIONARIA TUXCUECA GPE. BUENROS BUSI530105UI6	Recaudación	COMPROBACION	AV. NACIONAL #15-7	2088	30/09/2015Factura N°193
ACCIONARIA TUXCUECA GPE. BUENROS BUSI530105UI6	Recaudación	COMPROBACION	AV. NACIONAL #15-7	1178	30/09/2015Factura N°1843
ACCIONARIA TUXCUECA GPE. BUENROS BUSI530105UI6	Recaudación	GASTOS VARIOS	VICENTE GUERRERO PONIENTE 186	8000	30/09/2015Factura N°0217
LANDO CARDENAS FLORES	Recaudación	CAFR651208IY8	SOLIDARIDAD IBEROAMERICANA 7086-B	15000	28/09/2015Factura N°378
VICIOS Y SUMINISTROS PROFESIONALES CARA 700320 V41	Recaudación	COMPROBACION DE GASTO	PORTAL 5 DE MAYO 4	45359.14	30/09/2015Factura N°368
AR SURESTE SISTEMA INTERMUNICIPAL SIM081015AA4	Recaudación	PAGO SIMAR	PORTAL 5 DE MAYO 4	150	15/09/2015Factura N°416
AR SURESTE SISTEMA INTERMUNICIPAL SIM081015AA4	Recaudación	COMPROBACION	PORTAL 5 DE MAYO 4	27999.87	30/09/2015Factura N°5090
OS DON EMILIO	Recaudación	LOUS720725QYI	COMPR MEDICAMENTOS Y JOSE SANTANA 77	5000	18/09/2015Factura N°1349
EFONOS DE MEXICO SAB DE CV	Recaudación	TME840315KT6	PARQUE VIA 198	10181.02	24/09/2015Factura N°1396
BERIAS Y CONEXIONES DEL LAGO SA DE	Recaudación	CJCL110112NR9	MATERIAL PARA RED DE AGUA --		
BERIAS Y CONEXIONES DEL LAGO SA DE	Recaudación	CJCL110112NR9	PAGO MATERIALES AGUA POT --		

PROFR. REYES MACILLA ACEVES
EX PRESEIDENTE MUNICIPAL

C. CLAUDIA FONSECA SALAZAR
EX ENCARGADA DE HACIENDA MUNICIPAL

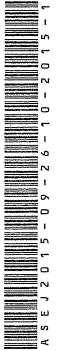

**Informativa de Proveedores
Municipio Tuxcueca
DEL 1 AL 30 DE SEPTIEMBRE DE 2015**

Bajo protesta de decir verdad declaramos que los Estados Financieros y sus Notas son razonablemente correctos y responsabilidad del emisor.

000036

**Catálogo de Proveedores
Municipio Tuxcueca
DEL 1 AL 30 DE SEPTIEMBRE DE 2015**

CLAVE	NOMBRE	RFC	DOMICILIO	CIUDAD	TELEFONO	CP
1	7 ELEVEN MEXICO SA DE CV	SEM980701STA	AV MUNICH 195-B COL CUAH	SAN NICOLAS DE LOS G		66450
2	AARON JOSE VAZQUEZ HUERTA	VAHA760505TW4	AVENIDA SAN LUIS GONSAGA	ZAPOPAN		45030
3	ABARRATES Y CHILES JOCOTEPEC S.A DE C.V	ACS010615SH8	MORELOS PTE NO 14B	JOCOTEPEC	13877630825	45800
4	ABARROTÉS GÓMEZ MA. DE JESUS GÓMEZ BASUL	GOBJ170624SQ2	ALVARO OBREGON #1	SAN LUIS SOYATLAN	40326	49440
5	ABARROTÉS LA HERRADURA	GOCF720815-313	RAMON CORONA 33	SAN LUIS SOYATLAN		49440
6	ABARROTÉS MORENO	MOTM640527UF6	AQUILES SERDAN 9	TIZAPAN EL ALTO JAL	3767680261	49400
7	ABARROTÉS Y CHILES SECOS JOCOTEPEC SA DE CV	ACS010615SH8	MORELOS PTE 14B	JOCOTEPEC	13877630825	45800
8	ABASTECEDORA LUMEN SA DE CV	ALU830902ST5	REPÚBLICA DEL SALVADOR 52			
9	ABC AEROLINEAS SA DE CV	AAE050309FM0	IGNACION LONGARES 102	TOLUCA EDO DE MEXICO		50200
10	ABIGAIL ELIZABETH JARAMILLO RODRIGUEZ	JARA890510ITA	PABLO VALDEZ 1114	GUADALAJARA		44490
11	ACCESORIOS AUTOMOTRICES MORENO	VAMR750420GF3	AVENIDA NACIONAL 44	TIZAPAN EL ALTO	3767680507	49400
12	ACEROS MURILLO SA DE CV	AMU8305031M6	COLON SUR 5555	TLAQUEPAQUE		45600
13	ADELFO NUÑEZ TORRES	NUTA480829FY9	VICENTE GUERRERO PONIENTE	JOCOTEPEC JALISCO		45800
14	ADMINISTRACION INTEGRAL DE ALIMENTOS SA DE	AIA941123Q99				
15	ADRIAN ULISES FARIAS SANCHEZ	FASA840303729				
16	AEROPUERTO INTERNACIONAL DE LA CIUDAD DE M	STY090223LX3				
17	AGRO SERVICIOS MARIA TERESA SOLIS RAMOS	SORT860628PB1				
18	AGROINSUMOS LA ESPAÑOLA SA DE CV	AES980226-BJ0	28 DE ENERO 363	TIZAPAN EL ALTO JAL		
19	AGROPECUARIA FOLAL SA DE CV	AFO1205313A5				
20	AIPROMADES IAGO DE CHAPALA	AIP100526IK6	HIDALGO 65 COLONIA CENTR	OCOTLAN JALISCO		47800
21	ALBA ALEJANDRA PADILLA ROMERO	PARA780324RXA	AV. GUADALUPE 200	GUADALAJARA, JAL.		
22	ALDO AUTOPARTES SA DE CV	AAU010216D9	CARRETERA LA VENTA DE NEX	ZAPOPAN		45220
23	ALEJANDRO RAMIREZ TORRES	RATX-860127-KLA	SAN NICOLAS DE BARI No.897	ZAPOPAN	3313357364	45130
24	ALEJANDRO SOLIS TINOCO	SOTA540826	COLON 40	SAN LUIS SOYATLAN		49440
25	ALFONSO MANCILLA HERNANDEZ	MAHA8006274N5	CARRETERA NACIONAL MORE	SAN LUIS SOYATLAN		49440
26	ALGEMESA S.A. DE C.V.	ALGO40908HL7	LOPEZ MATEOS SUR 2055	GUADALAJARA	31208003	45235
27	ALIMENTOS LUPITA GUADALUPE FONSECA ZEPED	FOZG841020IH5	ALVARO OBREGON 91B	SAN LUIS SOYATLA JAL		49440
28	ALIMENTOS SIGLO XX	ASX920608KX9	AV CAMELIAS 3233 205	MORELIA		58170
29	ALINEACION BALANCEO Y SUSPENSION EL PELIGR	MAHR640517RP8	RAFAEL HERNANDEZ MAGDAL	TIZAPAN EL ALTO		
30	ALSO CORPORATIVO DIVISION COMERCIAL	CAMJ8102133D6				
31	ALTEC CASA DE SEGURIDAD FRANCISCO JAVIER GO	GOCF6603309M5	MANZANO 18, CENTRO	GUADALAJARA		44100
32	ANA KAREN FONSECA HERREA	FOHA940720	ZARAGOZZA 71	TUXCUECA		49430
33	ANA KARINA HERNANDEZ HERNANDEZ	HEHA8205312R5	ALVARO OBREGON No 1	SAN LUIS SOYATLAN		49440
34	ANGEL RICARDO RUIZ ESCALANTE	RUEA720403IFA	PROL LA CALMA 110	ZAPOPAN	3317154513	45236
35	ANGELO'S PIZZA (CLEMENTINA CASTELLANOS LOP	CALC731125CD6	LOPEZ COTILLA 9A	ATEQUIZA JALISCO		
36	ANNEL GRAJEDA GOVEA	GAGA861128I11				
37	ANTONIO ACEVES RIVERA	RIAA530613	PROGRESO 5	SAN LUIS SOYATLAN		49440
38	ARACELI JIMENEZ GONZALEZ	JIGA611008CF7	AV 16 DE SEPTIEMBRE	GUADALAJARA	3336581005	44100
39	ARCOS SERCAL INMOBILIARIA S DE RL DE CV	ASI8911134E8	ANTONIO DOVALI JAIME 75 3	MEXICO DF		1219
40	ARNULFO CUEBAS PULIDO	CUPA760824	HERRERA Y CAIRO 36-A	TUXCUECA		49430
41	ARTEFACTOS PERNOS Y SEGUROS SA DE CV	APS841210IZA	PELICANO 965	GUADALAJARA	3338104006	44910
42	ARTICULOS PARA AREGLOS FLORALES SANTIAGUI	GORA760112LF5	MERCADO MEZQUITAN LOCAL	GUADALAJARA, JAL	15096593	
43	ARTICULOS PARA EL HOGAR LA ESTRELLA	DIAO940311	ALVARO OBREGON 81-A	SAN LUIS SOYATLAN		49440
44	ASESORIA CONTRA INCENDIOS JOSE LUIS GONZAL	GOGI480114	CORRESPONSALES 74	ZAPOPAN	36340014	45078
45	AUTOBUSES DE LA PIEDAD SA DE CV	AP16609273E0	BLVD LA LUZ NO. 2011	LEON GUANAJUATO	7100001	37270
46	AUTOBUSES DE OCCIDENTE SA DE CV	AOC560201 LLO	CAMINO REAL TOLUCA 581	MEXICO DF		1150
47	AUTOEXPRESS TIZAPAN EL ALTO S.A DE C.V.	AET070608K20	CARRETERA NACIONAL 245	TIZAPAN EL ALTO JAL	8183412526	
48	AUTOMOTRIZ ZERTUCHE S.A DE C.V	AZE841112TH6	AV. LOPEZ MATEOS SUR 6700	GUADALAJARA JALISCO	3338375252	44909
49	AUTONOVA SA DE CV	AUT850115V47	AV 16 DE SEPTIEMBRE 1066	GUADALAJARA JALISCO		44190
50	AUTOPARTES KACHO	GUOJ5703269D3	AV NACIONAL	TIZAPAN EL ALTO	3767680249	49400
51	AUTOSERVICIOS UNIDOS JOCOTEPEC SA DE CV	AUJ98032073A	COLON SUR 1	JOCOTEPEC JALISCO		45800
52	AUTOTRANSPORTES DEL SUR DE JALISCO	ATS581230-833	NUVEA CENTRAL CAMIONERA	GUADALAJARA JALISCO		45417
53	AUTOTRANSPORTES GUADALAJARA CHAPALA SA D	AGC721220ST5				
54	AUTOTRANSPORTES MAZAMITLA SA DE CV	AM-7811129P4	16 DE SEPTIEMBRE 34	MAZAMITLA JALISCO	36000733	
55	AUXILIADORA DE COMBUSTIBLES S.A DE C.V	ACOD61003782	CARR. CHAPALA-GDL 1000	CHAPALA JALISCO		45900
56	AVICOLA JEVSA SA DE CV	AJE010201AK1				
57	AZPEITIA SUCESORES SA DE CV	ASU9704023B0	MORELOS 603	GUADALAJARA JALISCO	3336135200	44100
58	BADAS Y MANGUERAS EL CAMION SA DE CV	BMC0210314G6	PERIFERICO SUR 5183	TLAQUEPAQUE		45619
59	BANDAS Y MANGUERAS EL CAMINO SA DE CV	BMC0210314G6	PERIFERICO SUR 5183	TLAQUEPAQUE		45619
60	BANDAS Y MANGUERAS EL CAMION SA DE CV	BCM0210314G6	PERIFERICO SUR 5183	TLAQUEPAQUE		45619
61	BELLA ILUSION EUGENIO FLORES BADILLO	FOBE 650130LF4	PEDRO MORENO 147	GUADALAJARA JALISCO	36582591	
62	BIFROST DISEÑO&IMPRESION	LECV8307239T4	OCAMPO 342-A	GUADALAJARA JALISCO	36149381	

**Catálogo de Proveedores
Municipio Tuxcueca
DEL 1 AL 30 DE SEPTIEMBRE DE 2015**

63	BIRRIERIA EL TARTAMUDO (MARGARITO LOZA PA	LOPM350720SY9	ALLENDE 33	JOSOTEPEC JALISCO	3767630220	45800
64	BIRRIERIA ROSA MARIA ESPERANZA MORA GUDIÑ	M0GE380517R55	ALLENDE 25	JOCOTEPEC JALISCO	----	45800
65	BIRRIERIA-RESTAURANT ACATLAN ANNEL GRAJED	GAGA861128111	CARRETERA GDL MORELIA KM	TLAJOMULCO DE ZUNIGA	----	45640
66	BODEGA DE FLORES CARLOS DAVID SUSANA ROM	ROCS691213KY8	MEZQUITAN 902	GUADALAJARA	36131014	----
67	BODEGA SAPI DE CV	BOD9809059Z6	--	-	-	-
68	BODEGAS CONCHITA (GABRIELA ACEVES FONSECA	AEEG740419V52	MANDARINA 1266	GUADALAJARA	--	44530
69	BODESA SAPI DE CV	BOD9809059Z6	AV J. MERCED CABRERA No. 1	COLIMA	3123163500	28989
70	BRANSLE S DE RL DE CV	BRA1112061P8	CHARRETERA CHAPALA JOCOT	SAN JUAN COSALA	---	45820
71	BRENDA DECORACIONES NOA MARTINEZ GARCIA	MAGN860904FP1	NICOLAS ROMERO 717	GUADALAJARA	38269622	----
72	BUHO S LLANTAS DAVID RAYMUNDO OLMEDO RA	OERD590126DX4	MIGUEL ARANA 440	JOCOTEPEC	----	45800
73	C&A mexico s de rl	cme961203360	--	-	-	-
74	CADECO SA DE CV	CAD850514L17	SAN SEBASTIANITO	TLAQUEPAQUE	36012124	45601
75	CADENA COMERCIAL OXO S.A. DE C.V.	CC08605231N4	EDISON NORTE 1235	MONTERREY	-----	64480
76	CAFE SIRENA S. DE R.L. DE C.V.	CSI020226MV4	AV PASEO DE LA REFORMA 2	MEXICO	-----	6600
77	CAFE-RESTAURANT CHONG WAH	TAMY660118KW2	LOPEZ COSTILLA 370	GUADALAJARA	36130033	----
78	CAMIONERA DE JALISCO SA DE CV	CIA061016ALA	PERIFERICO SUR 6360	TLAQUEPAQUE JALISCO	36685410	45527
79	CARLOS DELGADO DE LUNA	DELCT741104MH1	CALLE 6 ORIENTE 2630	GUADALAJARA,JAL	---	44530
80	CARLOS GUERRERO RAMIREZ	GURC7409306GA	ADOLFO B HORN 102A	TLAJOMULCO DE ZUNIGA	13336014700	45693
81	CARLOS HUMBERTO BALTAZAR ACEVES	BLAC801023	FRANCISCO I MADERO 25	SAN LUIS SOYATLAN	---	49440
82	CARLOS RAFAEL MONTEON RAMOS	MORC780719B16	CARRT MORELIA 8080	TLAJOMULCO	---	45650
83	CARNES ASADAS LA CARRETA	OERV811207L41	HIDALGO SUR 71	JOCOTEPEC	3877630050	45800
84	CARNES ASADAS SABY	RALB740917EX5	NUEVA ORLEANS 1178	GUADALAJARA	36191067	34400
85	CARNES ASADAS SABY DE LAS HERMANAS CORAJE	RAHJ481027N67	RINCONADA PRADERA 1301	GUADALAJARA	36714717	----
86	CARNICERIA GUADALUPANA	PUFF681010DJO	-	-	-	-
87	CARNICERIA OSOS (MARIA TRANSITO MENDOZA R	MERT761205-424	NMORELOS PTE 21	JOCOTEPEC JAL	---	45800
88	CARNICERIA RAMIRO BASULTO OLIVEROS	BAOR480106G48	CARRETERA TUXCUECA MAZA	TUXCUECA JALISCO	3767680579	49430
89	CASA MARTE ARTICULOS MILITARES ELVIRA RAMO	RACE390422ID2	AV ALCALDE 150	GUADALAJARA,JAL	36143095	44100
90	CELIA CUMPLIDO MANCILLA	CUMC81100655	ALVARO OBREGON 30	SAN LUIS SOYATLAN	-----	49440
91	CENADURIA OFELIA (ERIKA HERNANDEZ HERNAND	HEHE750201PK4	ALVARO OBREGON 204	SAN LUIS SOYATLAN	---	49440
92	CENTRAL DE DIAGNOSTICO TOLSA SA DE CV	CDT820712JR7	LOPEZ COTILLA 222	SAN LUIS SOYATLAN	----	44180
93	CENTRAL SAN AGUSTIN SA DE CV	CSA100203NU2	LOPEZ MATEOS SUR 6998	TLAJOMULCO DE ZUNIGA	-	-
94	CERRAJERIA CONCEPCION RICARDO GOMEZ SANC	GOSR720923Q77	CALLE GONZALEZ ORTEGA 1	CONCEPCION DE BUENO	-----	----
95	CESAR MARIO ONDARZA CISNEROS	OACC3703165D1	RINCONADA DEL FUEGO 2812	GUADALAJARA	36714795	44530
101	CIA PERIODISTICA DEL SOL DE GUADALAJARA SA D	PSG790724654	CALZADA INDEPENDENCIA SU	GUADALAJARA JALISCO	----	44100
102	CLASSIHOGAR SA DE CV	CLA021125AX9	JAVIER MINA 443B	GUADALAJARA JALISCO	----	44360
103	COMBUSTIBLES DEL LAGO SA DE CV	CLA980310BE3	PROLONGACION HIDALGO 53	AJIJIC	3767664498	45915
104	COMBUSTIBLES PATRIA DE OCCIDENTE SA DE CV	CPO0411084P7	AV ALCALDE 32	ZAPOPAN JALISCO	----	45190
105	COMBUSTIBLES PELAYO S.A DE C.V.	CPE0610163K4	CRUCERO ZAPOTITLAN DE HG	JOCOTEPEC JALISCO	3767612280	45810
106	COMBUSTIBLES POSEIDON S.A DE C.V	-----	CARR. GDL-MORELIA 1770	TLAJOMULCO	-----	45645
107	COMBUSTIBLES TAFIRUL SA DE CV	CTA040416UD6	AVENIDA ANILLO PERIFERICO	ZAPOPAN	---	45070
108	COMERCIAL GLOBAL PRODUCTOS LOGIL, SA DE CV	CGP1405289J4	CONTRERAS MEDELLIN #451 C	GUADALAJARA	-----	44200
109	COMERCIAL OXO SA DE CV	CC08605231N4	AURELIO ACEVES 2782	GUADALAJARA	---	----
110	COMERCIAL REYES	REML380528BT3	RAMON CORONA 18	SAN LUIS SOYATLAN	---	49440
111	COMERCIALIZADORA ACD SA DE CV	CAC110608BR5	AV LA LLAVE 1687 PARQUES S	TLAQUEPAQUE JALISCO	39441899	45555
112	COMERCIALIZADORA DE OCCIDENTE VIZCAYA SA D	COV120314DD4	BELISARIO DOMINGUEZ 642	GUADALAJARA	3315105438	44360
113	COMERCIALIZADORA DEL SUR (MARIA LUISA GALV	GABL6306213N5	LA PALMA SOLA 1971	GUADALAJARA	3310108076	44960
114	COMERCIALIZADORA FARMACEUTICA DE CHIAPAS	CFC110121742	AV AMERICAS 243	GUADALAJARA	---	44600
115	COMERCIALIZADORA INDUSTRIAL DE ZAPOPAN SA	CIZ060810FL4	PRIV. ABEL SALGADO VELAZC	ZAPOPAN	3333665001	45180
116	COMERCIALIZADORA NAJASAM S DE RL DE CV	CNA100721MG3	CALLE 15 BODEGA B13	GUADALAJARA JAL	36713204	44530
117	COMERCIALIZADORA RIMOSA S.A. DE C.V.	CRI070927H59	PRIVADA 5 DE MAYO 12	PUEBLA	2224050170	44100
118	COMERCIALIZADORA RIMOSA SA DE CV	CRI070927H59	PRIVADA 5 DE MAYO 12	PUEBLA	2224050170	72360
119	COMEX CARLOS GUERRERO RAMIREZ	GURC7409306GA	ADOLFO B HORN 102-A	TLAJOMULCO DE ZUNIGA	36014700	45693
120	COMISION FEDERAL DE ELECTRICIDAD	CFE-370814-QI0	REFORMA 164	MEXICO DF	-	-
121	CONCESIONARIA VUELA COMPAÑIA DE AVIACION	CVA041027H80	AV ANTONIO DOVALI JAIME 7	MEXICO DF	----	1210
122	CONSORCIO BULBIN SA DE CV	CBU150309TB5	TOPACIO 2525	GUADALAJARA	-	44540
123	CONSTRUCCIONES TERRICA SA DE CV	CTE140121CFA	-	-	-	-
124	CONSTRUCTORA DE DESARROLLO INTEGRAL MEX	CDI1301264G2	HIDALGO 1952	GUADALAJARA JALISCO	---	44800
125	CONSTRUCTORA DE DESARROLLO INTEGRAL MEX C	CDI1301264G2	HIDALGO 1952	GUADALAJARA JALISCO	---	44800
126	COPY DISTRIBUIDORA	AACA781112-JM1	HIDALGO 1492 COL LADRON D	GUADALAJARA JALISCO	3330447720	44600
127	CORESA RETRO PARTES SA DE CV	CRP090420L88	LADRILLEROS 5871	TLAQUEPAQUE JALISCO	---	45598
128	CORP HERRADURA OCIDENTE (SUR DE JALISCO)	ATS 581230833	---	---	---	----
129	CORPORATIVO 3LAN.TEK S.A DE C.V	CBL0607069L5	CARR. GDL-JIQUILPAN KM 63	TUXCUECA, JALISCO	33310967	49430
130	CORPORATIVO ELECTRICO TAPATIO S.A. DE C.V.	CET8901235ED1	PELICANO 1015	GUADALAJARA,JAL	38123003	44910

**Catálogo de Proveedores
Municipio Tuxcueca
DEL 1 AL 30 DE SEPTIEMBRE DE 2015**

131	COSTCO DE MEXICO SA DE CV	CME910715U89	MAGNOCENTRO 4	ESTADO DE MEXICO	52465500	52760
132	CREMERIA PETATLAN	00HR5212245F0	CALLE 15 NO 1519	GUADALAJARA JALISCO	36713433	44530
133	CREMERIA Y ABARROTÉS EL TIO LEONEL RAMIREZ	RASL550407J97	RAMON CORONA 85	SAN LUIS SOYATLAN	-----	49440
134	CREMERIAS LA SUIZA SA DE CV	CSU021030IW7	CUYUL 1610	GUADALAJARA	36710076	44530
135	CUARTO DE KILO S DE RL DE CV	CKI1312193UA	BASE AEREA 5051	SAN JUAN DE OCOTLAN	36585849	49430
136	CYBERLAN INTERNET CLUB	PUFA801108RP4	MORELOS 120	TUXCUECA JALISCO	7681202	49430
96	CHAI CAFE COMIDA BEBIDA REVISTAS	CFO0904238R5	AV AMERICAS 1251	GUADALAJARA	---	44630
97	CHAI FOOD SA DE CV	CFO0904238R5	-	-	-	-
98	CHAPALA CAR-WASH	MASR-780722-422	VENUSTIANO CARRANZA No.	CHAPALA JALISCO	-	45900
99	CHICKEN HOUSE Y SALADS	SDO0207044K2	CARRT GDL MORELIA KM 12.5	TLAJOMULCO DE ZUÑIGA	36863202	45645
100	CHILES Y SEMILLAS OCHOA (ESTHER JUDITH OCHOA)	OOCME860913TFO	MORELOS 12	JOCOTEPEC JALISCO	----	45800
137	D CHARLIE BERTHA ALICIA SANCHEZ TREJO	SATB580412UA3	INDUSTRIA 42	GUADALAJARA JALISCO	36183828	44360
138	DANIEL TORRES BAEZA	TOBD6603114K0	INDEPENDENCIA 589	GUADALAJARA	---	44100
139	DANNY YO	MOBE8903291K2	COLON 39	GUADALAJARA JALISCO	---	---
140	DATAN SERVICIOS TECNOLOGICOS S DE RL DE CV	DST120723NH4	SAN FELIPE 1339	GUADALAJARA JALISCO	38257822	44600
141	DAVID SANTIAGO MANZANO	SAMD8609168N2	ZARAGOZA 415-A	LA MANZANILLA DE LA	-----	49460
142	DEPORTES OBREGON OSCAR FELIPE DE JESUS TRUJ	TULO7608263U0	OBREGON 151	GUADALAJARA	---	44360
143	DIAGNOSTICO VISUAL DE GUADALAJARA S.S. DE C.	DVG030918419	JUAN MANUEL 857	GUADALAJARA	-----	44200
144	DISTRIBUIDORA DE COMBUSTIBLES MAZATL S.A. D	DCM9406177A9	GALEANA Y V GERRERO 46	MAZAMITLA	13825380171	---
145	DISTRIBUIDORA DE GLOBOS Y ACCESORIOS SA DE	DGA020216Q0T0	JUAN MANUEL 193	GUADALAJARA	---	44100
146	DOCUMENTOS Y SOLUCIONES ROYAL	DCR060815VC8	PASEO DEL SOL	GUADALAJARA	31210061	---
147	DON PEDRO RESTAURANTE (PEDRO FLORES REYES	FORP490525L98	KM 13 CARRETERA SAHUAYO	COJUMATLAN	----	59000
148	DON RAY TECHNOLOGY	BUFE9303165G4	LOPEZ COTILLA 373	GUADALAJARA	3316002355	-----
149	DORADITAS S.A. DE C.V.	DOR810923LC6	AV MARIANO OTERO 1606	ZAPOPAN	-----	45055
150	DR ROGELIO AVIÑA CARDENAS	AICR730919FW5	CONSTITUCION 242	SAHUAYO MICHOACAN	---	59000
151	DR SERGIO ALVARADO DURAN	AADS730127C67	EMILIO CARRANZA 12	SAN LUIS SOYATLAN	----	49440
152	DR SERGIO ARTURO MATA REYES	MARS541026GH6	AMADEO GALVEZ 200	SAHUAYO MICHOACAN	3535324132	59000
153	DR. ARTURO MANZO GARCIA	MAGA560913KM7	CARR NACIONAL 12-A	TIZPAN EL ALTO	3767680066	49400
154	DR. CARLOS ENRIQUE MAGALLON GALVEZ	MAGC7811096UA	MADERO GALVEZ 1A	SAHUAYO MICHOACAN	3535364707	59000
155	DULCERIA MAR MARTHA ELENA SANCHEZ RAMIRE	SARM650506MK8	ALVARO OBREGON 43A	SAN LUIS SOYATLAN	---	49440
156	EBENEZER IMPORTADORA S DE R.L DE C.V	EIM060405G97	LOPEZ COTILLA 336 P.B LOCAL	GUADALAJARA JALISCO	---	44100
157	ECCOC DE GUADALAJARA SA DE CV	EGU930304HD2	MANUEL ACUÑA 16	TLAQUEPAQUE	---	45600
158	EL AUTENTICO CARNAL SA DE CV	ACA100611JU6	AV LOPEZ MATEOS 6160	ZAPOPAN JALISCO	31333014	45070
159	EL CHARCO MARIA GUADALUPE ELIZONDO CARDE	EICG6610077X8	CARRETERA NACIONAL 60	MAZAMITLA	3825381514	49500
160	EL DIA PERIODICO INDEPENDIENTE	BAMJ790721	ARQUIMIDES 569	GUADALAJARA	0	44770
161	EL FRESNO CHILES SECOS S.A. DE C.V.	FCS021107T53	CUYUL 2103	GUADALAJARA	-	44530
162	EL LANGOSTINO SONRIENTE BLAS SEPIEN PERAZA	SAPB640129GS7	CARR. GDL-MORELIA KM 14	TLAJOMULCO DE ZUÑIGA	---	---
163	EL LEONCITO (VIOLETA MARISOL VARGAS CENTEN	VACV880613TH8	ALVARO OBREGON 363 SAN J	GUADALAJARA JALISCO	36179796	---
164	EL PATIO RESTAURANT BAR MARIA ANTONIO DIAZ	DISA5403127M2	AV MADERO ENTRE NIÑOS HE	CHAPALA JALISCO	----	45900
165	EL PECHUGON ROSTICERIAS EDGAR ALEJANDRO MI	MIGE910420E15	CARRETERA ORIENTE 9	AJIJIC	-----	45920
166	EL PELIGRO ALINEACION BALANCEO Y SUSPENSI	MAHR640517RP8	GUAYABILLA 29	TIZAPAN EL ALTO	-----	---
167	EL PERLA NEGRA GUILLERMO CUEVAS GASTELUM	CUGG8802054K5	-	-	-	-
168	EL SASON DE MAMA BUFFET A LA CARTA	VEOE840315NUA	LOPEZ MATEOS 5295	ZAPOPAN	----	5295
169	ELECTROMECANICA UNIVERSAL	HERJ580418P41	AQUILES SERDAN 98	TIZAPAN EL ALTO	-----	49400
170	ELECTROPURA S. DE R.L. DE C.V.	ELE9012281G2	KILOMETRO 23.9 CARRETERA	MEXICO	18002211210	56510
171	EMPRESAS DEPORTIVAS UNIDAS S.A DE C.V	EDU9809229S4	ALVARO OPBREGON 130	GUADALAJARA	36187677	44360
172	ENCUADERNACIONES LOMA OSCAR ADRIAN LOPE	LOMO861227W2	AURELIA GUEVARA 3329	GUADALAJARA	36496805	44810
173	ENTRETENIMIENTO DIAMELA SA DE VC	EDIO706262N5	LA CALMA	ZAPOPAN	---	---
174	EQUIPOS AGRICOLAS DE JOCOTEPEC BOSQUE Y JA	EAJ120511IT6	VICENTE GUERRERO PTE 186	JOCOTEPEC JAL	7632581	45800
175	ERENDIRA SATZUNGARE MONTAÑO GUZMAN	MOGE8410118R9	VICENTE GUERRERO 7	MAZAMITLA	-	49500
176	ERNESTO CHAVEZ CARDENAS	CACE661012KN5	AV NACIONAL 12	TUXCUECA	3767681010	49430
177	ESMERALDA CABRAL CUEVA	CACE720219KD4	VICENTE GUERRERO PONIENT	JOCOTEPEC	---	45800
178	ESPECIALISTA EN ALTA COCINA SA DE CV	EAC8504236U5	HAVRE 30, COL. JUAREZ	MEXICO D.F.	5552636900	6600
179	ESPECIALISTAS DE ALTA COCINA SA DE CV	EAC8504236U5	HAVRE 30 COL JUAREZ	MEXICO DF	---	6600
180	ESTACION DE SERVICIO PEGASO SA DE CV	ESP0607109T9	AV LOPEZ MATEOS SUR 3201	ZAPOPAN	36314762	45070
181	ESTACION DE SERVICIO PYOTR SA DE CV	ESP1103282L0	ADOLFO LOPEZ MATEOS 1200	TLAJOMULCO DE ZUÑIGA	---	45645
182	ESTACION EL MOLINO DE ORO SA DE CV	EMO110719UAA	LUIS DONALDO COLOSIO 1100	JOCOTEPEC	----	---
183	ESTACION GASOEXPRESS SA DE CV	EGA0505038P6	LOPEZ MATEOS 1300 INT 11	TLAJOMULCO DE ZUÑIGA	---	45643
184	ESTACIONAMIENTO CORONA	GOVS4011182Q2	AV CORONA 139	GUADALAJARA JALISCO	---	---
185	ESTACIONAMIENTO EDUARDO ZULOAGA DIAQUE	ZUDE730907MB6	---	---	---	---
186	ESTACIONAMIENTO FREIBA SA DE CV	EFR8811117N1	-	-	-	-
187	ESTACIONAMIENTO GALEANA	GAIH770429-278	GALEANA 125 COL CENTRO	GUADALAJARA, JALISCO	-----	44100
188	ESTACIONAMIENTO LOS NIÑOS	MECM730613PGO	---	-	-	-

**Catálogo de Proveedores
Municipio Tuxcueca
DEL 1 AL 30 DE SEPTIEMBRE DE 2015**

189	ESTACIONAMIENTO PARROQUIA SA DE CV	EPA820327DL5	MORELOS 575	GUADALAJARA JALISCO	---	---
190	ESTACIONAMIENTO PEDRO MORENO	UIAGS20914HH1	PEDRO MORENO 568-A	GUADALAJARA	-----	-----
191	ESTACIONAMIENTO PUBLICO DIF JALISCO	SDI770270DE9	---	---	---	---
192	ESTACIONAMIENTO PUBLICO ULISES MACIAS COLI	MACU721127MM1	MIGUEL BLANCO 1009	GUADALAJARA	---	44100
193	ESTACIONAMIENTO PUENTE GRANDE	AJN0711157X9	CARRETERA LIBRE A ZAPOTLA	TONALA JALISCO	----	45420
194	ESTACIONAMIENTO Y PENSION PIXEL MARKERS GR	PMG1011087L8	---	---	---	---
195	ESTAFETA NORMA MARTINEZ MENDOZA	MAMN730212F57	FCO. I MADERO 53	TIZAPAN EL ALTO	3767681462	---
196	ESTHER VARGAS LLAMAS	-----	JUAREZ #7	SAN NICOLAS DE ACUÑA	-----	49440
197	ETER CONCEPTOS ZANIAH PARRA TOVAR	PATZ7910077YA	CIRCUITO FUENTE DE LAS GA	TLAQUEPAQUE JAL	---	45615
198	EVELIA TORRES VALENZUELA	TOVE890716	VICENTE GUERRERO 26	SAN LUIS SOYATLAN	---	49440
199	EZEQUIEL VENTURA ORTEGA	VEOE840315NUA	LOPEZ MATEOS 5295	ZAPOPAN	---	---
200	FABRICA DE ROPA DEPORTIVA (FRANCISCO JAVIER)	MOMF560402RK5	NUÑEZ MORQUECHO 53	ACATLAN DE JUAREZ	3877720153	45700
201	FARMACIA ALMA	VAAA640215KJ1	ALVARO OBREGON 194	SAN LUIS SOYATLAN	----	49440
202	FARMACIA AMERICA	TORES90707LUXA	VICENTE GUERRERO PONIENT	JOCOTEPE JALISCO	----	45800
203	FARMACIA DE NOY	GARL690423-UMO	OBREGON 69	SAN LUIS SOYATLAN	----	49440
204	FARMACIA DEL PUEBLO ADRIAN FARIAS	LUAM880416FB8	FRANCISCO I MADERO 62	TIZAPAN EL ALTO	-----	---
205	FARMACIA GUADALAJARA S.A. DE C.V	FGU830930PI3	AV MIGUEL HIDALGO No. 294	CHAPALA JALISCO	---	44600
206	FARMACIA JESUSITA ABARROTOS MEDICINAS Y RE	BUHG680528KY6	PINO SUAREZ 2	TIZAPAN EL ALTO JAL	376 76 80370	----
207	FARMACIA LA PURISIMA	CAAR571107J12	INDEPENDENCIA 104	TIZAPAN EL ALTO	----	---
208	FARMACIA RIVERA	RIAG660218	RAMON CORONA 34	SAN LUIS SOYATLAN	---	49440
209	FARMACIA SAHUAYO (VERONICA MACIAS OCHOA)	MAOV730926350	INDEPENDENCIA 160	TIZAPAN EL ALTO JA	----	---
210	FARMACIAS BENAVIDES S A B DE CV	FBE911021 523	AV FUNDADORES 935 INT 301	MONTERREY	----	45080
211	FARMACIAS DE SIMILARES	PELA620729K1A	MIGUEL ARANA ORIENTE 63	JOCOTEPEC	-----	45800
212	FELIX ANTONIO FLORES DELGADILLO	FODF780222B44	ENRIQUE GONZALEZ MARTINE	GUADALAJARA	-----	44100
213	FERNANDO GARZA MAGAÑA	GAMF-714-4FA	RAMON CORONA No. 216	TUXCUECA,JALISCO	3761061306	49430
214	FERNANDO RAMIREZ VELAZQUEZ	RAVF590318J81	AV LOPEZ MATEOS SUR 4905	ZAPOPAN	---	45080
215	FERREABASTECEDORA INDUSTRIAL S.A. DE C.V.	FINO20708AT7	ESTADIO OLIMPICO 96	GUADALAJARA	36503631	44460
216	FERREMATERIALES EL CRUCERO	IAEA720329SLO	VICENTE GUERRERO 766	JOCOTEPEC	-----	45800
217	FERRETERIA SAN LUIS (LESLY LUPITA NAVARRO AC	NAAL900622H69	ALVARO OBREGON 84	SAN LUIS SOYATLAN	---	49440
218	FERRETERIA TUXCUECA	SOCSS510424LJ6	AV NACIONAL 15	TUXCUECA JALISCO	---	49430
219	FERRETERIA Y MATERIALES GALVEZ	IAGH370407EH2	HIDALGO SUR 152	JOCOTEPEC JALISCO	-----	45800
220	FLOMA LLANTAS SA DE CV	FLA111215I55	CARRT MORELIA 13	BUENAVISTA JAL	3331345480	45640
221	FLORERIA ILUSION GABRIEL GONZALEZ BARRAGAN	GOBG820703TK6	AV NACIONAL 15 LOCAL 12	TUXCUECA,JAL	3921046649	49430
222	FOGON DEL PIBE RICARDO ARIEL ROMO	ROCR800303178	LOPEZ MATEOS SUR 4545	ZAPOPAN	13687500	45070
223	FONDA ESTELA MARIA ESTELA GARCIA MEMBRILA	GAMES40315R42	INTERIOR MERCADO MUNICI	SAN LUIS SOYATLAN	----	49440
224	FONDA ESTELA	GAMES40315R42	INTERIOR MERCADO MUNICI	SAN LUIS SOYATLAN	---	49440
225	FONDA LOS BURRITOS DE MOYAHUA MR	GOCO640224B92	CARRT GUADALAJARA CHAPA	IXTLAHUACAN DE LOS M	---	---
226	FORMAS IMPRESAS TAPATIAS S.A. DE C.V.	FIT090511QR1	HERRERA Y CAIRO 628-A	TLAQUEPAQUE	---	45570
227	FRAMACIA GUADALAJARA SA DE CV	FGU830930PD3	ENRIQUE DIAZ DE LEON 261	GUADALAJARA JALISCO	-----	---
228	FRANCISCO JAVIER JIMENEZ RAMIREZ	JIRF520421TY8	ISLA FLORES 3449	GUADALAJARA JAL	3331445070	44950
229	FRANCISCO JAVIER BARBA SOSA	BSF821222	FRANCISCO JAVIER MINA 94	TUXCUECA	---	49430
230	FRANCISCO JAVIER RAMIREZ JIMENEZ	JIRF520421TY8	ISLA FLORES 3449	GUADALAJARA	3331445070	44950
231	FRANCISCO MORALES CHAVEZ	MOCF9110072L5	5 DE MAYO 24	SAN LUIS SOYATLAN	---	49440
232	FRANCISCO MORALES REYNA	MORF790215579	CARRETERA SAN ISIDRO MAZA	TLAJOMULCO DE ZUÑIGA	----	45640
233	FRANCISCO MORALES RODRIGUEZ	MORF731010DA8	ALVARO OBREGON 362-A	SAN LUIS SOYATLAN	-----	49440
234	FRANQUICIAS DE OCCIDENTE S.A. DE C.V.	FOC921117140	JOSE GUADALUPE MONTENEG	GUADALAJARA	-----	44140
235	FRANQUICIAS Y RESTAURANTES GRUPO CHINALOA	FRG101213EQ6	AVENIDA IGNACIO ZARAGOZA	SINALOA	---	81280
236	FRUTERIA LA COLMENA	MOPF7909043H6	HIDALGO NORTE 2	JOCOTEPEC	387 76 3 15 84	---
237	FRUTERIA Y RESTAURANT OSCAR	HESO631124PZ7	OBREGON 281	SAN LUIS SOYATLAN	---	49440
238	FUNERARIA SAN FRANCISCO DONATO GUZMAN AG	GUAD301022J30	LOPEZ COTILLA 298	CHAPALA JALISCO	3767657507	45900
239	GABRIEL GONZALEZ BARRAGAN	GOBG820703TK6	AV. NACIONAL 15	TUXCUECA JALISCO	453921046649	49430
240	GABRIELA ACEVES FONSECA	AIEFG740419V52	MANDARINA 1266	GUADALAJARA	---	1657
241	GAS MENGUC SA DE CV	GME671220EJ2	ALBERTA 1909	GUADALAJARA	----	44660
242	GASOLINERA CASCO HERMANOS S.A. DE C.V.	-----	-----	-----	-----	-----
243	GASOLINERA COLON SA	GCO740121MCS	COLON 1870	GUADALAJARA	---	44900
244	GASOLINERA DE LA VICTORIA SA	GVI660404PD1	---	---	---	---
245	GASOLINERA IXTALHUACAN ENRIQUE ENCISO DIAZ	EIDE520706MUA	---	---	---	---
246	GASOLINERA PLAZA DEL SOL S.A. DE C.V.	GPS9610225B1	TENOCHTITLAN 1	ZAPOPAN	-----	---
247	GASOPOLIS SA DE CV	GASO40602E75	CARR BARRA DE NAVIDAD 50	ACATLAN DE JUAREZ	387 7991089	45700
248	GERARDO CHAVEZ LUPERCIO	CALG870111	RIVERA DEL LAGO 219	SAN LUIS SOYATLAN	---	49440
249	GERARDO RUBEN GARCIA RODRIGUEZ	GARG820210	NAYARIT 73	TIZAPAN EL ALTO	---	49400
250	GEUSA DE OCCIDENTE S.A. DE C.V.	GOC841221BK0	AVENIDA MARIANO OTERO N	GUADALAJARA,JAL	18002211210	44900

**Catálogo de Proveedores
Municipio Tuxcueca
DEL 1 AL 30 DE SEPTIEMBRE DE 2015**

251	GILBERTO GYEK SANCHEZ	GESG611221RC9	AV PLAZA DEL SOL 289	ZAPOPAN		45050
252	GONA AUTOPARTES SA DE CV	GAU101208N69				
253	GOTA630616KH2	GOTA630616KH2				
254	GRACIELA TORRES MENDOZA	TOMG581205844				
255	GRISINIS SA DE CV	GRI030808P77	AV LA PAZ 23081	GUADALAJARA JALISCO	3336168710	44150
256	GRUAS REPUBLICA EMERIO ALBERTO CASTRO MA	CAME731127HF3	GUILLERMO PRIETO 96-B	TLAQUEPAQUE	36399560	45520
257	GRUPO ADYEHILA Y ASOCIADOS S.A DE C.V	GAY100811G66	PROLONGACION ALVARO OBR	SAN LUIS SOYATLAN		49440
258	GRUPO ELKA SA DE CV	GEL920409FJA	AV MARIANO OTERO 800	GUADALAJARA JALISCO		45050
259	GRUPO FERRETERO MILENIO SA DE CV	GFM040226QV6	AV CHAPULTEPEC 616	GUADALAJARA	38111622	44190
260	GRUPO NAVCON PINTURAS SA DE CV	GNP120313DH1	INDEPENDENCIA 116	TIZAPAN EL ALTO	3767680333	49400
261	GRUPO OMURI S.A. DE C.V.	GOM991118B	CARRT GDL MORELIA 1000	JOCOTEPEC		45800
262	GRUPO PARISINA S.A. DE C.V.	GPA930101QI7	PEDRO MORENO 402	GUADALAJARA	36132309	44100
263	GRUPO RESTAURANTERO ANMAR S A DE C V	GRA090306SX3	AVENIDA ADOLFO MATEOS S	ZAPOPAN JALISCO		45130
264	GUILLERMO TABAREZ RUIZ	TARG530618F28	JOSEFA ORTIZ DE DOMINGUEZ	GUADALAJARA		44740
265	GVOKONG ZHANG	ZAGV581213EJA	CARR. GUADALAJARA-MORELI	TLAJOMULCO DE ZUÑIGA		45640
266	HACIENDA EL PATRON RESTAURANT	RUC6711055Z3	CARRETERA GUADALAJARA	TLAJOMULCO DE ZUÑIGA		45640
267	HAIKONG TANG	TAHA621222LF4	PASEO DEL SOL 45079	ZAPOPAN		45079
268	HERJ580418P41	HERJ580418P41				
269	HERRERIA BOLAÑOS MARTIN BOLAÑOS HERNANDE	BOHM69092065A				
270	HERRERIA CIRILO SERGIO JESUS CONTRERAS AGUS	COA5730707815	AV NACIONAL 20	TUXCUECA, JAL	376 76 8 20 93	49430
271	HERRERIA HERCULES JOSE DE JESUS ORTIZ ACEVES	OIAJ8501132X6	PROL. RAMON CORONA 999B	SAN LUIS SOYATLAN		49440
272	HERRERIA ORTIZ EL CHIVO	AECR6301039Z8	ALVARO OBREGON 231	SAN LUIS SOYATLAN		49440
273	HERRERIA Y SOLDADURA ELECTRICA EN GENERAL A	OOOM690527BN4	HERRERA Y CAIRO 36	TUXCUECA JALISCO	3767680117	49430
274	HIDRAULICOS TRUJILLO S.A DE C.V.	HTR000202EG8	CALLE FICUS 2	ZAPOPAN		45019
275	HILARIO PANTOJA PEREZ	9APH5708231U5	CARRT GUADALAJARA MORELI	JOCOTEPEC	7633294	45800
276	HOME DEPOT MEXICO S. DE R.L. DE C.V.	HDM001017AS1	RICARDO MARGAIN 606	ZAPOPAN JALISCO		
277	HONG FAT COMIDA CHINA RAPIDA	CEBA641114FX3				
278	HOSPITAL SANTA MARGARITA S.A DE C.V	HSM780407H5A	GARIBALDI 880	GUADALAJARA		44200
279	HOTEL FAMILIAR EL DELFIN	VIAR430201	CHAPULTEPEC 7	SAN LUIS SOYATLAN	3331425451	49440
280	HOTEL PARIS DE ARANDAS	HETS830718LD3	ALDAMA 121	ARANDAS JALISCO	348 7831083	47180
281	HOTEL Y RESTAURANT PUESTA DEL SOL SA DE CV	HRP911018J16	CARRETERA OCOTLAN LA BAR	OCOTLAN JALISCO	92215359225366	47890
282	IMAGEN DE MEXICO CONSTRUCTORA SA DE CV	IMCO903261Z7	MEDRANO 250	GUADALAJARA	13316637442	44450
283	IMPORT BEARINGS DE OCCIDENTE SA DE CV	IBO920317DR9	CALZADA INDEPENDENCIA SU	GUADALAJARA JALISCO		44450
284	IMPRESA JOCOTEPEC SARA ELVIRA BALCAZAR	EIBS701109Q85	MIGUEL ARANA 190	JOCOTEPEC		45800
285	INDUSTRIA GASTRONOMICA SANTA TERESITA SA D	IGS900528QJ6	CORONA 181	GUADALAJARA JAL		44600
286	INDUSTRIALIZADORA FAST FOOD SA DE CV	IFF001019GL5	AV GUADALUPE 4360	ZAPOPAN		45040
287	INSTALACIONES Y SERVICIOS ELECTRICOS E HIDRA	DUTJ721222T25	PRIV DEGOLLADO 192-C	JOCOTEPEC		45800
288	INSTALACIONES Y SERVICIOS ELECTRONICOS E HID	DTJ721222T25	PRIV. DEGOLLADO 192-C	JOCOTEPEC, JAL		
289	INTERJET					
290	INTERMEDIA SISTEM S.A DE C.V	ISIO51201LM9	SUSANA GOMEZ PALAFOX 52	ZAPOPAN	38558430	45079
291	J GUADALUPE BUENROSTRO SANCHEZ	BUSJ530105UI6	CARRETERA NACIONAL 15	TUXCUECA		49430
292	J JESUS MANCILLA AVALOS	MAAJ480928DG6	ALVARO OBREGON 45	SAN LUIS SOYATLAN		49440
293	JABONES Y DETERGENTE MARIA ESPERANZA BARA	BAGE480528RU5	SANTA MONICA 144	GUADALAJARA JALISCO		44100
294	JAIME BASULTO VARGAS	BAVJ750807	ANTONIO BRAVO 230	ZACOALCO		45750
295	JAIME MERCADO PALACIOS	MRPJ741208	PROL ALVARO OBREGON 96	SAN LUIS SOYATLAN		49440
296	JATSA (SALVADOR ALBERTO RUIZ VELASCO LUNA)	RULS730323ED0	LA HUASTECA 1790	GUADALAJARA		44260
297	JESUS DANIEL LOPEZ DIAZ	LODJ781025HW1	HIDALGO 422	TLAQUEPAQUE		45510
298	JOAQUIN BASULTO MANZO	BAMJ720726G98	RAMON CORONA 11	SAN NICOLAS DE ACUÑA		49440
299	JOHANNA S CAFE	AAGL591208-2P7	BOULEVARD AJIJIC 118-A	AJIJIC		
300	JONHY S PLACE (ESPERANZA UNZUETA DIAZ)	UUDE550708BZN	PASEO RAMON CORONA 2 AVENIDA 16 DE SEPTIEMBRE 7	CHAPALA JALISCO	7653184	
301	JORGE AGUILA CHAVEZ	AUCJ800609469		GUADALAJARA		44180
302	JORGE AGUILAR CASILLAS	CAAJ761017	ALVARO OBREGON 213	SAN LUIS SOYATLAN		49440
303	JORGE ALBERTO CASTELUM AGUILAR	GAAJ680926	ZARAGOZA 16 A	TUXCUECA		49430
304	JORGE GARCIA OLGUIN					
305	JORGE IVAN GALVEZ BARAJAS	GABJ810911IQ1	HIDALGO 21	TUXCUECA		49430
306	JORGE VACA SANCHEZ	VASJ660227ETA				
307	JOSE DE JESUS VARGAS BASULTO	VABJ751109AG6	PRIVADA RAMON CORONA 3	TEPEHUAJE		49430
308	JOSE ALFREDO SANCHEZ ZEPEDA	SAZA840112V84	PINO SUAREZ 21	SAN LUIS SOYATLAN		49440
309	JOSE ANTONIO VALENCIA NAVARRO	VANA700526IX6				
310	JOSE DE JESUS SANCHEZ RUIZ	SARJ5406275W				
311	JOSE DE JESUS DURAN TURRADO	DUTTJ721222T25	PRIV. DEGOLLADO 192C	JOCOTEPEC JALISCO		45800
312	JOSE HERNANDEZ ROSALES	HERJ580418P41	AQUILES SERDAN	TIZAPAN EL ALTO		49400
313	JOSE LUIS BUENROSTRO GARCIA	BUGL600429LQ2	HIDALGO 1-A	SAN NICOLAS DE ACUÑA		49440

**Catálogo de Proveedores
Municipio Tuxcueca
DEL 1 AL 30 DE SEPTIEMBRE DE 2015**

315	JOSE LUIS CUEVAS HERNANDEZ	CUHL840331	ZARAGOZA 11	SAN LUIS SOYATLAN	---	49440
314	JOSE LUIS CHAVEZ GONZALEZ	CAGL680801HLA	AGUSTIN BANCALARI 128	GUADALAJARA	-	44810
316	JOSE LUIS HERNANDEZ MADRIGAL	HEMDL660821	RAMON CORONA 12	MISMALOYA	-	-
317	JOSE MARIA CARDENAS VALDOVINOS	CAVM590327EC2	ALVARO OBREGON 99	TUXCUECA JALISCO	-	49430
318	JOSE OSCAR HERNANDEZ SANCHEZ	HESO631124EH4	OBREGON 284	SAN LUIS SOYATLAN	-	49440
319	JOSE RODRIGO NAVARRO ACEVES	NAAR900313	ISLA FILIPINAS 1931	GUADALAJARA JALISCI	-----	-----
320	JOSÉ SANTIAGO LOMELI URENDA	LOUS7201725QY1	JOSE SANTANA 77	JOCOTEPEC	---	45800
321	JUAN ANTONIO FLORES GOMEZ	FOGJ690801CT9	HOSPITAL GENERAL 111	SAHUAYO MICH	---	59000
322	JUAN ARMANDO BARBA CABRERA	BACJ681313F5	CONSTANCIA 56	GUADALAJARA	----	44400
323	JUAN CARLOS BARRERA MARTINEZ	BAMJ681104RS6	AV CRUZ DEL SUR 3295	ZAPÓPAN	3336344781	45085
324	JUAN CARLOS LOPEZ JARA	LOJJ603316LA	HIDALGO 26 A	JOCOTEPEC JALISCO	7630252	45800
325	JUAN CARLOS TORRES VARGAS	TOVJ920710	OCAMPO 120	TUXCUECA, JAL	-	-
326	JUAN DIEGO FONSECA ZEPEDA	-----	-----	-----	-----	-----
327	JUAN FERNANDO DAZA MARTINEZ	DAMJ750222	MORELOS 22	SAN LUIS SOYATLAN	---	49440
328	JUAN JOSE SOSA CUEVAS	SSCVJ661007	HIDALGO 67	TUXCUECA	-----	49430
329	JUAN MANUEL GODINEZ PADILLA	gopj710801uba	-	-	-	-
330	JUAN MANUEL OLMEDO CONTRERAS	OECJ6403283N7	MORELOS 16	JOCOTEPEC	---	45800
331	JUAN RAMON CASTILLO CHAVEZ	CACJ7691220LG3	--	--	-	-
332	JUAN RAMON CASTILLOS CHAVEZ	CACJ761220LG3	---	---	-	-
333	JUAN SALCEDO ZEPEDA	-----	-----	-----	-----	-----
334	JUAN ZEPEDA SALCEDO	ZESJ500425	LUIS CUIREL 39	VALLE DE JUAREZ	-----	49540
335	JUDITH BEDOY DEL VALLE	BEVJ691222TV7	PERIFERICO SUR 5329 INT B	TLAQUEPAQUE	3336064308	45619
336	JULIAN CHAVIRA DIAZ	CADJ860114R82	CERRO EL MOCHOMO 451	TLAJOMULCO DE ZUNIGA	38568927	45650
337	KARGARI SA DE CV	KAR010815PF9	GARIBALDI 1306 COL VILLASE	GUADALAJARA JALISCO	38255802	44600
338	KD COMPUTADORAS S.A DE C.V	KCO100423CS2	VENEZUELA 768	GUADALAJARA JALISCO	38101000	44190
339	KS VIVEROS SA DE CV	KVIO20604521	CARRETERA PONIENTE 527	AJIJC JALISCO	37676092807	---
340	LA BARCA JALISCO RESTAURANTES S.A DE C.V	BUR980911D12	CALLE ESTANCIA 100	LA BARCA JALISCO	-----	47910
341	LA CASA DEL CONSUMIBLE	OETL810529U6	AV 16 DE SEPTIEMBRE 140	GUADALAJARA	36584896	44100
342	LA CASA DEL PLOMERO HECTOR MARTINEZ ZUNIGA	MAZH660419DU3	CARRETERA PONIENTE 29 Y 2	AJIJC,JAL	7661546	45920
343	LA CATEDRAL DE LAS TORTAS SA DE CV	CTO101214M27	AV PATRIA 2546	GUADALAJARA JALISCO	-	44967
344	LA CATEDRAL DEL ANTOJITO	DEAV480825Z20	PEDRO MORENO 134	GUADALAJARA	---	44100
345	LA ESTANCIA GAUCHA	EGA781115VB2	AV NIÑOS HEROES 2860-A	GUADALAJARA JALISCO	---	44520
346	LA ESTANCIA TRANQUILA RESTAURANTE BAR	GTR1005218YO	COL AMERICANA	GUADALAJARA JAL	---	44160
347	LA FLOR DE SAHUAYO MARIA NUÑEZ	NUMA320725V24	AV. ENRIQUE DIAZ DE LEON 4	GUADALAJARA	38263993	44170
348	LA IGUANA DE PIEDRA FRANCISCO JAVIER PADILLA	PALF701220J88	CARRETERA ORIENTE 636	JOCOTEPEC JALISCO	---	45820
349	LA LUNA (GERARDO BARBA GONZALEZ)	BAGG760603S10	MADERO 211	TIZAPAN EL ALTO JAL	3767681769	---
350	LA LUNA REGIONAL GERARDO BARBA GONZALEZ	BAGG760603S10	MADERO 211	TIZAPAN EL ALTO	13767681769	---
351	LA MERCED DE SAHUAYO SA DE CV	MSA791101KX8	--	-	-	-
352	LA OCCIDENTAL PAPELERIA Y REGALOS	LOGCS60721SUA	MADERO 81	TIZAPAN EL ALTO	3767680192	---
353	LA PALAPA COSTENA (SAHARA VIRGINIA GUTIERRE	GUES600117889	CARRT SAHUAYO LA BARCA 7	V CARRANZA MICH OACA	3535721782	59160
354	LA PALAPA GUAYABO	GARY881002PY2	ANDADOR RAMON CORONA	CHAPALA JALISCO	3767654180	---
355	LA TAVERNA DEL QUATTRO MORI	CIGR5010249K6	PRIVADA DE LAS FLORES 25A	AJIJC JALISCO	7662848	---
356	LABORATORIO DE ANALISIS CLINICOS BACTEOLOG	PETP6708079T6	ZACOALCO DE TORRES JAL	FCO I MADERO 66B	3264230617	---
357	LABORATORIO DIESEL PREMIER	BEVJ691222TV7	PERIFERICO SUR 5329	--	-	-
358	LAS CERVEZAS MODELO DEL OCCIDENTE S. DE R.L	-----	-----	-----	-----	-----
359	LAS NUEVAS DELICIAS GASTRONOMICAS S. DE R.L	NDG071019LH4	HAVRE 30	MEXICO DF	-----	6600
360	LAS TORTUGAS DE LA PLAZA	RUGG620605V39	NIÑOS HEROES 350	OCOTLAN JALISCO	3929252330	-----
361	LASER OFTALMICO SA DE CV	LOF960715MK3	AV TERRANOVA 992 COL PRO	GUADALAJARA JALISCO	3336418639	44670
362	LAURA GRISELDA GARCIA RAMOS	-----	-----	-----	-----	-----
363	LAVANDERIA ISABELLA SALVADOR ACUNA VARGAS	AUVS471220JR8	AV NACIONAL	TIZAPAN EL ALTO	3767680508	49400
364	LECHE 19 DIECINUEVE HERMANOS SA DE CV	LDD990210TE4	--	-	-	-
365	LECHERA GUADALAJARA S.A DE C.V.	LGU811119M86	RIO ALAMO 2381	GUADALAJARA, JALISCO	---	44890
366	LEONEL BAUTISTA CUEVAS	BACL7102213Q5	--	-	-	-
367	LETICIA FONSECA SALAZAR	FNSLLT601108	VICENTE GUERRERO 246	SAN LUIS SOYATLAN	-	49440
368	LETICIA REYES MANCILLA	REML380528BT3	CONOCIDO	SAN LUIS SOYATLAN	-	49440
369	LICORERIA CAMARENA (GUADALUPE ISMAEL CAM	CAF6831022JT8	HIDALGO SUR 69	JOCOTEPEC,JALISCO	-----	45800
370	LILIANA VILLOLOBOS MARTINEZ	-----	-----	-----	-----	-----
374	LONCHERIA LA PLAYITA ALEJANDRO JAVIER NAVA	NATA900920TQ6	OCAMPO 34	GUADALAJARA	-----	44100
375	LOS CROTOS POSADA RESTAURANT CAFE	AERAS00517UF9	RAMON CORONA 31	SAN LUIS SOYATLAN	7640067	49440
376	LOS MILAGROS DE DALILA MR	GOCO640224B92	CARRT CHAPALA	XTLAHUACAN DE LOS M	---	45850
377	LOURDES PATRICIA CORONA VAZQUEZ	-----	-----	-----	-----	-----
378	LUBRIAGSA SA DE CV	LUB0004283C4	AV LAZARO CARDENAS 2305 D	GUADALAJARA	36711702	44920
379	LUCIO ALBERTO IÑIGUEZ BUCIO	IIBL811021SU3	ALBERTO CORREA 1862	GUADALAJARA	----	44960
380	LUIS ALFONSO BARBA CARMONA	BACL611002ML2	PEDRO MORENO 642	GUADALAJARA	-	44100

**Catálogo de Proveedores
Municipio Tuxcueca
DEL 1 AL 30 DE SEPTIEMBRE DE 2015**

381	LUIS FERNANDO RIVAS OCHOA	RIOL810502 9V2	ISLA MALTA 2614 INT 1	GUADALAJARA	----	44950
382	LUIS SOSA HERNANDEZ	SOHL800511	HERRERA Y CAIRO 198	TUXCUECA	-----	49430
383	LUNA (ERIKA MEDINA LUNA)	MELE791216E73	MANUEL ACUÑA 902	GUADALAJARA	----	44200
371	LLANTAS Y SUSPENSIONES EL CHINO	RAVF590318J81	AV LOPEZ MATEOS 4905	LAS AGUILAS ZAPOPAN	36321582	45080
372	LLANTERA LA AZULITA	GODV800901F16	PERIFERICO SUR 7451	TLAQUEPAQUE	3316611483	45601
373	LLANTERA REFACCIONARIA TALLER MECANICO EL	HEHA8205312R5	ALVARO OBREGON 354	SAN LUIS SOYATLAN	7640200	49440
384	M. DE LOS ANGELES SAHAGUN FLORES	SAFA570523QEA	AV. 20 DE NOVIEMBRE 2127	OCOTLAN JALISCO	3929224190	----
385	MA DE LA LUZ CUEVAS SOSA	CUSL011220	JUAREZ 253 A	TUXCUECA	----	49430
386	MA DEL CARMEN GODINEZ PADILLA	GOPC730502W2	----	----	----	----
387	MA DEL CARMEN RUIZ CHAVEZ	RUCC6711055Z3	GUADALAJARA- MORELIA KM	TLAJOMULCO DE ZUÑIGA	----	----
388	MA GUADALUPE GARCIA BRISEÑO	GABG651129LU4	CARRETERA MAZAMITLA 25	TUXCUECA JALISCO	----	49430
389	MACOUN DE MEXICO S DE RL DE CV	MME060814IU4	CALLE 6 No. 2561	GUADALAJARA	----	44530
390	MADERERIA Y CARPINTERIA REAL ORTEGA	REOS4111093RA	AV MADERO 571	CHAPALA	---	45900
391	MAGUS SA DE CV	MAG941119DF3	JESUS GONZALEZ GALLO 2705	GUADALAJARA JALISCO	----	44890
392	MAHIDE FERREBAÑOS DE SAHUAYO S.A DE C.V.	FSA960912 RG5	MADERO 23	SAHUAYO MICHOACAN	3535320363	59000
393	MANGOS Y MANZANAS SELECTAS SA DE CV	MMS891016243	CALLE 5 NO 515	GUADALAJARA JALISCO	3336712855	---
394	MANTENIMIENTO AGRICOLA INDUSTRIAL	AAMA570613JV2	TECOLOTE 917	GUADALAJARA JALISCO	38100468	44910
395	MANTENIMIENTO AUTOMOTRIZ, AGRICOLA E IND	AAMA570613JV2	TECOLOTE 917	GUADALAJARA	38100468	44910
396	MANTENIMIENTO Y REPARACION DE MAQUINARIA	LOSA8010044J7	GALEANA 1485B	ZAPOPAN	3310982447	45069
397	MANUEL ARIAS CASTAÑEDA	AICM4011169J6	RAMON CORONA 92	JOCOTEPEC	----	45800
398	MANUEL OLMEDO CUEVAS	OECM700814N42	VICENTE GUERRERO PONIENT	JOCOTEPEC	---	45800
399	MAQCEN OCCIDENTE SA DE CV	MOC09072886A	AVENIDA PERIFERICO SUR 52	TLAQUEPAQUE	--	45590
400	MAQCEN S.A. DE C.V.	MAQ980814E64	PERIFERICO SUR 5267	TLAQUEPAQUE	----	45590
401	MAQUINARIA DEL PACIFICO SA DE CV	MPA4503055C3	AV. 16 DE SEPTIEMBRE 574	GUADALAJARA, JAL.	13336134087	44180
402	MARCO ANTONIO OCHOA ORNELAS	OOOM690527BN4	HERRERA Y CAIRO 36	TUXCUECA	----	49430
403	MARGARITA GUERRERO LOPEZ	GULM6010027S9	CARRETERA GUADALAJARA- B	ACATLAN DE JUAREZ	----	45700
404	MARIA ANALI HERNANDEZ TORRES	HETA650215	VICENTE GUERRERO 102	SAN LUIS SOYATLAN	---	49440
405	MARIA DE JESUS ZEPEDA MONREAL	ZEMJ560531UL8	ALDAMA 26	SAN LUIS SOYATLAN	-----	49440
406	MARIA DE LA LUZ HERNANDEZ RUANO	HERL780615TK7	DIONISIO RODRIGUEZ 362 A	GUADALAJARA	---	44360
407	MARIA DEL CONSUELO HERRERA RODRIGUEZ	HERC500728R8A	JUAN MANUEL 457	GUADALAJARA	3336134580	44100
408	MARIA DOLORES LOPEZ JARA	LOJD751002UV1	NIÑOS HEROES #11 COL CENT	JOCOTEPEC JALISCO	-----	45800
409	MARIA ELENA BARRAGAN ARODRIGUEZ	BARE571201	LOPEZ COTILLA 246	SAN LUIS SOYATLAN	---	49440
410	MARIA EUGENIA IBARRAB GUTIERREZ	IAGE630105MR6	CARR ACATLAN BARRA DE NA	ACATLAN DE JUAREZ	----	45725
411	MARIA FONSECA GARCIA	FNGR680513	5 DE MAYO 66	SAN LUIS SOYATLAN	---	49440
412	MARIA INES MORENO SOSA	MOSI690102HRA	CARRT VALLE DE JUAREZ 10	MAZAMITLA	----	49510
413	MARIA MARISELA HERNANDEZ SANCHEZ	HESM6710098L8	VICENTE GUERRERO PONIENT	JOCOTEPEC JALISCO	----	45800
414	MARIA PERAL OLIVA MEZA	OIMP740123IM1	EMILIO CARRANZA 106	SAN LUIS SOYATLAN	----	49440
415	MARIA SANTOS ENCISO IBARRA	EIIS5606173A1	RAMON CORONA 132	SAN ANTONIO TLAYACAL	7661452	----
416	MARIANO RETANA CHIMINI	RECM691013JW9	LOPEZ COTILLA 1551	GUADALAJARA JALISCO	36305775	----
417	MARIO ALBERTO SIORDIA FLORES	SIFM900119V83	PINO SUAREZ 45	SAN LUIS SOYATLAN	---	49440
418	MARIO NAVARRO MEDINA	NAMM711110E75	ALVARO OBREGON 174	SAN LUIS SOYATLAN	---	49440
419	MARISCOS CARDENAS (JOSE CARDENAS AMEZCUA)	CAAJ691118N63	AVENIDA NACIONAL 22	TUXCUECA	----	49430
420	MARISCOS COCOS HAWAII HECTOR HUGO VIDALES	VIGH910905H82	CARRETERA LIBRE A MORELIA	TLAJOMULCO DE ZUÑIGA	-----	45645
421	MARISCOS EL CARNAL	GUHJ631115PY0	PERIFERICO 7003	TLAQUEPAQUE	36014441	45602
422	MARISCOS EL PUESTECITO ANTONIO HERNANDEZ	HEGA470725G2A	CARRETERA MORELIA KM21	TLAJOMULCO	----	----
423	MARISCOS LOS AMIGOS MARIO FUENTES MORALE	FUMM770215JW1	PORFIRIO DIAZ 327 LOCAL 37	GUADALAJARA	36184102	----
424	MARISCOS MEMO LIBRADA RAMOS MANZO	RAML7702282EA	AV NACIONAL	TIZAPAN EL ALTO	-----	49400
425	MARISCOS MEMO(LIBRADA RAMOS MANZO)	RAML6702282EA	AVENIDA NACIONAL SN	TIZAPAN EL ALTO JAL	----	49400
426	MARISCOS RENE MARCOS CASILLAS GARAVITO	CAGM590310HT1	MIGUEL ARANA 441	JOCOTEPEC	----	45800
427	MARTHA LETICIA RAMIREZ SANCHEZ	RASM5304175Q3	GALEANA 317	GUADALAJARA	33343680	----
428	MARTHA YANELI GARCIA RIOS	GARM830630696	JOAQUIN ANGULO 863	GUADALAJARA JALISCO	---	44200
429	MARTIN SANCHEZ GALINDO	SAGM630702	PADRE CARRILLO 33	SAN LUIS SOYATLAN	----	49440
430	MARTIN GASES INDUSTRIALES Y SOLDADURAS	LOHM641005540	CARLOS GALVEZ BETANCOURT	SAHUAYO MICHOACAN	3535316966	59020
431	MARTIN HERRERA HILDA BERENICE	MAHH8102226U4	JESUS URUETA 1423 A, EL MI	GUADALAJARA	----	44370
432	MARTIN LOPEZ HIGAREDA	LOHM641005540	LAZARO CARDENAS NTE. 301	SAHUAYO MICHOACAN	13534540205	59000
433	MARUBENI MAQUINARIA MEXICO SA DE CV	MMM070927PU1	CARRETERA MIGUEL ALEMAN	----	----	----
434	MARYS RESTAURAT MARICELA GONZALEZ TORRES	GOTM610828L89	AVENIDA NACIONAL 16	TUXCUECA JALISCO	76 80651	49430
435	MATERIALES PARA CONSTRUCCION ALICIA HERNANDEZ	HESA500316QV0	ALVARO OBREGON 17	SAN LUIS SOYATLAN	3767640122	49440
436	MATERIALES PARA CONSTRUCCION BRAULIO CAST	CACB750922J92	MADERO 151	SAN LUIS SOYATLAN	3312553024	49440
437	MAYOREO DE AUTOPARTES Y ACEITES SA DE CV	MAA061019Q87	----	----	----	----
438	MAYRA ALEJANDRA MENDOZA MENDOZA	MEMM920728T26	AVENIDA HIDALGO 52 A	CARRT CHAPALA AJIJC	7652515	----
439	MEDICINA GENERAL SUSANA DUARTE LOZANO	DULS7801116X8	GRACIANO SANCHEZ 245	TIZAPAN EL ALTO	----	49430
440	MEDIMARCAS S.A. DE C.V.	MED110727DK5	LOPEZ MATEOS 595	GUADALAJARA, JAL	3311997646	44520
441	MELODY MILANO OPERADORA SA DE CV	DIS880803JW8	COLON 25	GUADALAJARA, JALISCO	----	44100

**Catálogo de Proveedores
Municipio Tuxcueca
DEL 1 AL 30 DE SEPTIEMBRE DE 2015**

442	MENUDERIA Y CARNES ASADAS AL CARBON ALFO	TOAA55053215D3	TIANGUIS DEL MERCADO DE A	GUADALAJARA	36710665	
443	MI PC COM S.A DE C.V	PCO020211L87	AV. 18 DE MARZO 2126A	ZAPOPAN JALISCO		44100
444	MIGUEL ANGEL RAMOS MORALES	RAMM7902072C4	MORELOS 33	JOCOTEPEC		
445	MIGUEL ANGEL URIBE LOPEZ	UJLM751214288				
446	MIGUEL DE JESUS ESPARZA PARTIDA	EAPM821125287	LOPEZ COTILLA 328 INT 139	GUADALAJARA		44100
447	MINI BODEGA AURRERA	NWM9709244W4	NEXTENGO 78 STA CRUZ ACA	AZCAPOTZALCO MEX		2770
448	MINISUPER DON CHUY	GAAJ680926	ZARAGOZA 16	TUXCUECA JALISCO	7680941	49430
449	MINISUPER FLORES MACIAS	FORR661021S62	MATAMOROS 104	JOCOTEPEC		
450	MIRIAM SUSANA MARTINEZ GARCIA	MAGM861225QN2	8 DE JULIO 607			
451	MIX DRINK S.A. DE C.V.	MDR030210HK9	NUEZ 2055 MERCADO DE AB	GUADALAJARA,JAL		44530
452	MIZAHUA ZAPATERA S.A DE C.V	MZA840218LH5	CONSTITUCION 76	SAHUAYO MICHOACAN		5900
453	MOBILIARIO CATME DE MEXICO	MENC470713Q67	VILLA BRAZ MZ 20 LT 26	MEXICO DF	56926370	9700
454	MOISES BERNARDINO SUAREZ CARDENAS	SRCRM5750713	VICENTE GUERRERO 158	TUXCUECA		49430
455	MONICA GUADALUPE ECHEVERRIA AVECES	EEAM780715787	CARRTEREA A CHAPALA 3494	TLAQUEPAQUE		45590
456	MR PACOS TORTAS AHOGADAS	MELF581111JUA4	ANDRES TERAN 401	GUADALAJARA JALISCO		44600
457	MUEBLES AMERICA	MOC051020MT8	MIGUEL ARANA 169	JOCOTEPEC, JALISCO	7632911	45800
458	MULBAR ENRIQUETA SOLANO RAMIREZ	SORE620715RU0	AV CORONA 181	GUADALAJARA		
459	MULTILANTAS (LUIS FRANCISCO ROSAS VERGARA	ROVL520803R93	CARRT GUADALAJARA BARRA	ACATLA DE JUAREZ	3877720785	45700
460	MULTISERVICIOS AUTOMOTRIZ ATLAS	MAGO740619XXX	SAN LUIS 49	SAN LUIS SOYATLAN		49440
461	MULTISERVICIOS GASOLINEROS LUNA SA DE CV	MGL991028P67	CARRETERA GUADALAJARA	TLAJOMULCO DE ZUNIGA	3337961542	45640
462	MULTISERVICIOS JUPITER OSCAR ALEJANDRO MAG	MAGO740619PG8	SAN LUIS 49	SAN LUIS SOYATLAN	3331316425	49440
463	MUNDO REFACCIONARIO DE OCCIDENTE PAULINA	HEZP790715LT1	AV EJERCITO 1517 COL SAN C	GUADALAJARA JALISCO	3336325713	44460
464	NADIA ELIZABETH OLMEDO DANIEL	OEDN830926AD1				
465	NEGOCIOS VEREDA S.C.	NVE110323J95	TOREROS611	ZAPOPAN, JALISCO		45030
466	NETWORK TELECONSTRUCCIONES SA DE CV	NTE1012226Q8	SIERRA DE ZIMAPAN No. 4 67,	QUERETARO		76046
467	NIKATA SC DE RL DE CV	NIK100710PA6	LOPEZ MATEOS SUR 5550	TLAJOMULCO		45650
468	NORMA GABRIELA HERNANDEZ HERNANDEZ	HEHN8008184TA	ALVARO OBREGON 350 E	SAN LUIS SOYATLAN	3767640200	49440
469	NUEVA CONCESIONARIA DE ALUMINIO Y VIDRIO S	NCA970124GT4	MARIANO OTERO 5050	ZAPOPAN		45079
470	NUEVA WAL MART DE MEXICO S DE RL DE CV	NWM9709244W4	NEXTENGO 78	DISTRITO FEDERAL		2770
471	OBS DE OCCIDENTE S DE RL DE VC OUTBACK STEA	OOC0302046LA	COL EL COLI	ZAPOPAN		45070
472	OFFICE DEPOT DE MEXICO SA DE CV	ODM950324V2A	AVENIDA LOPEZ MATEOS 347	ZAPOPAN		
473	OFFICEMAX OPERADORA OMX SA DE CV	MTJ850101M77	MARIANO OTERO 1614	ZAPOPAN		45055
474	OMAR ALEMAN GODINA	AEG0701007E80	CARRETERA GUADALAJARA A	TLAJOMULCO DE ZUNIGA	36881561	45659
475	OPERADORA CENTRAL DE ESTACIONAMIENTOS S.A	OCE9412073L3	ALVARO OBREGON	MEXICO D.F.		
476	OPERADORA DE FRANQUICIAS ALSEA S.A DE C.V	OFA9210138U1	REFORMA 222	MEXICO DF		6600
477	OPERADORA DE FRANQUICIAS ALSEA SA DE CV BU	OFA-921013-8U1	REFORMA 222	MEXICO DF		6600
478	OPERADORA DE FRANQUICIAS ALSEA SAPI DE CV	OFA9210138U1	PASEO DE LA REFORMA NUM	MEXICO		
479	OPERADORA VIPS S. DE R.L. DE C.V.	OVI800131GQ6	NEXTENGO 79 COL SANTA CR	AZCAPOZALCO,MEX		2770
480	OPERADORA Y PROCESADORA DE PRODUCTOS DE	OPP010927SA5	PASEO DE LA REFORMA 222	MEXICO DF		6600
481	ORGANIZACION LA LUNA S.A DE C.V	OLU8712032Z3	AV FCO. SILVA ROMERO 149	TLAQUEPAQUE		45500
482	ORGANIZACION SALNI SA DE CV LA CHATA	OSA100624CH1	AV RAMON CORONA 126	GUADALAJARA JALISCO	36131315	
483	ORTEGA DEPORTS MARIA DE JESUS ORTEGA LLAM	OELJ691214G13	MATAMOROS 159 CENTRO	TLAQUEPAQUE JALISCO		45500
484	ORTO ACUP DR. AURELIO ESPINOSA NIÑO	EINA580310JX4	CARRETERA NACIONAL 78 B	TIZAPAN EL ALTO	3767681748	
485	OSCAR ISMAEL RODRIGUEZ FONSECA	RDFN0830924	PROLONGAZION ALVARO OBRE	SAN LUIS SOYATLAN		49440
486	OSTIONERIA EL LAGO HUMBERTO NAVARRETE MO	NAMH420322TP6	FRANCISCO I MADERO 86	TIZAPAN EL ALTO		49400
487	OSWALDO SANCHEZ MARTINEZ	SAM0840412AX4	ISLA GOMERA 4075	GUADALAJARA JALISCO	3316637444	44987
488	PANADERIA SAN FRANCISCO MANUEL CARDENAS	CARM411215P33	5 DE FEBRERO 142	TIZAPAN EL ALTO		
489	PAOLA ELIZABETH BECERRA ESPARZA	BEEP8603189R7	ENRIQUE GONZALEZ MARTINE	HUADALAJARA JALISCO	31245185	44100
490	PAOLA VIRGINIA PEREZ GONZALEZ	PEGP850617VB2	GALEANA 120	GUADALAJARA JALISCO	36585850	44100
491	PAPELERIA COCO Y MONA (AMEZCUA PEREZ ROSA	AEP710313E43	GUADALUPE VICTORIA 82	JOCOTEPEC JALISCO		
492	PAPELERIA CORNEJO SA DE CV	PCO8704049H4	HIDALGO 729	GUADALAJARA		44100
493	PAPELERIA DEL LAGO	GAPL6603139B2	DEGOLLADO 392A	CHAPALA JALISCO		45900
494	PAPELERIA HERRERA SILVA	HEVR650306-122	MORELOS 588	GUADALAJARA	36142450	44200
495	PAPELERIA JESUS CARLOS ACEVES HERNANDEZ	AEHJ680418II2	RAMON CORONA 11	SAN LUIS SOYATLAN		49440
496	PAPELERIA M.V. S.A. DE C.V.	PMV900313J59	PLAZA LAS TORRES LOCAL 2 Y	GUADALAJARA JALISCO		
497	PAPELERIA MARTHITA (FERNANDO CAMARENA D	CADF8105307J6	ALLENDE SUR 31	JOCOTEPEC JALISCO		
498	PAPELERIA Y NOVEDADES	DIAL-680211	RAMON CORONA 124	SAN LUIS SOYATLAN		49440
499	PAPELERIA Y REGALOS MIRIANA	TESA6812188F5	ALVARO OBREGON 32	SAN LUIS SOYATLAN		49440
500	PAPELERIA Y REGALOS SAN PABLO	BAZR691012QF3	RAMON CORONA 156	SAN LUIS SOYATLAN		49440
501	PARE DE OCCIDENTE					
502	PASILLO DEL ARTE	GOLP540418882	ENRIQUE GONZALEZ MARTINE	GUADALAJARA	36141771	
503	PASTELERIA ROCHATAS	GABT750925HJ9	VICENTE GUERRERO 10 LOCAL	JOCOTEPEC JALISCO	3877630295	
504	PC CENTER COMPUTACION INTEGRAL	RAOL830202FRO	PLAZA DE LA TECNOLOGIA LO	GUADALAJARA, JALISCO	36130275	

Catálogo de Proveedores
Municipio Tuxcueca
DEL 1 AL 30 DE SEPTIEMBRE DE 2015

505	PEDRO ALBERTO HERRERA PONCE	HEPP5611151Y5	REPUBLICA 640	TECOMAN COLIMA	3133241151	28110
506	PEDRO BEAS AGUILAR	BEAP 670323L55	---	---	---	---
507	PEDRO CUMPLIDO RAMOS	CURP530414JV0	---	---	---	---
508	PEDRO ENRIQUE MARTINEZ RUIZ	MARP831019	EMILIANO ZAPATA 81	SAN LUIS SOYATLAN	-----	49440
509	PEDRO MORALES	MOPE730702C70	VICENTE GUERRERO PTE 777	JOCOTEPEC JALISCO	-----	45800
510	PEDRO NAVARRO MEDINA	NAMP640127	PINO SUAREZ 85	SAN LUIS SOYATLAN	-----	49440
511	PERES NAVARRO RAUL MIGUEL	PENR580923FG8	CARR CHAPALA JOCOTEPEC N	CHAPALA	-----	45900
512	PETROMAX SA DE CV	PET040903DH1	AVENIDA MUNICH 195 AB	---	---	---
513	PINTURAS PRISA DE LA RIBERA	RAHA5302032U3	MIGUEL ARANA 183, COL. CE	JOCOTEPEC, JAL	3877634022	45800
514	PINTURAS SANITARIOS AZULEJOS Y BOTAS DE TRA	RARJ620716MH9	MIGUEL ARANA ORIENTE 173	JOCOTEPEC, JAL	3877630947	45800
515	PLASENCIA GUADALAJARA S.A. DE C.V.	PGU7703223V0	LOPEZ MATEOS SUR 2600	ZAPOPAN	-----	45050
516	PLASENCIA GUADALAJARA S A DE C V	PGU7703223V0	AVENIDA LOPEZ MATEOS SUR	ZAPOPAN JALISCO	-----	45050
517	PLASENCIA GUADALAJARA S.A. DE C.V.	PGU7703223V0	AV LOPEZ MATEOS 2600	ZAPOPAN	-----	-----
518	PLASTICOS ORTEGA YOLANDA DUENAS GUARDAD	DUGY5803073W1	JUAN MANUEL 585	GUADALAJARA	3336136736	44100
519	PLAZA DE COBROS TLAQUEPAQUE	-----	-----	-----	-----	-----
520	PLAZAS DE COBRO TLAQUEPAQUE	-----	-----	-----	-----	-----
522	POLOSPORT ANA KAREN CASTELLANOS GALVEZ	CAGX9470326KC4	HIDALGO SUR 119	JOCOTEPEC	3871630815	---
521	POLLOS NACHOS (IGNACIO RICO BERNAL)	RIBI6007314W4	VICENTE GUERRERO 210 PTE	JOCOTEPEC	---	45800
523	PREMIUM RESTAURANT BRANDS S DE RL DE CV	PRB100802H20	PASEO DE LOS TAMARINDOS	DF	---	5120
524	PREMIUN RESTAURANT BRANDS S DE RL DE C.V	PRB100802H20	PASEO DE LOS TAMARINDOS	MEXICO D.F	---	5120
525	PRINTEK DIGITAL ALEJANDRO GARCIA MORALES	GAMA820513ET6	LIBERTAD 1031	GUADALAJARA JALISCO	36137493	44100
526	PROCOTEX GUADALAJARA SA DE CV	PGU031215QP5	PROLONGACION LOPEZ MATE	ZAPOPAN JALISCO	---	45239
527	PRODUCTOS DE CALIDAD DE OCCIDENTE SAPI DE C	PCO110401E70	CALLE 7 NO. 704	GUADALAJARA	---	44530
528	PROGRAMAS INSTITUCIONALES DE SALUD VISUAL	PIS110801MW3	COLON 672	GUADALAJARA JALISCO	3336143650	44180
529	PROVEEDORES MAYORISTAS DE PAPELERIAS SA DE	PMP0305289XA	ENRIQUE GONZALEZ MARTINE	GUADALAJARA	---	44100
530	PUNTO DIGITAL Y PUNTO	PDP118181J5	LIBERTAD 1036	GUADALAJARA JALISCO	-----	44100
531	QUALITAS COMPAÑIA DE SEGUROS S A B DE CV	QCS931209G49	JOSE MARIA CASTORENA 426	CUAJIMALPA MEXICO DF	-----	-----
532	QUICK AUTOTRANSPORTES	EQM120524325	---	---	---	---
533	QUICK MULTIMODAL S.A. DE C.V.	OMU061211NG6	NICOLAS BRAVO 13	TALA	13847380212	45300
534	RADIADORES VICTOR SA DE CV	RVI1212125Y5	LAS CONCHAS 764	GUADALAJARA	----	44460
535	RADIO COMUNICACION INTEGRAL	MOOG660714Q5A	LUIS BARRAGAN 438	GUADALAJARA JALISCO	3336759232	44990
536	RADIOMOVIL DIPS SA DE CV	RD1841003QJ4	LAGO ZURICHI 245	MEXICO DF	---	11529
537	RAFAEL CONTRERAS AGUILAR	COAR570530T58	RAMON CORONA 327	LA MANZANILLA DE LA	3724350672	---
538	RAMIRO GONZALEZ TORRICO	GOTR571204876	AV NACIONAL 25 A	TIZAPAN EL ALTO	3767680230	49400
539	REFACCIONARIA ANAYA SA DE CV	RAN960306GD6	---	---	---	---
540	REFACCIONARIA AUTOMOTRIZ Y AGRICOLA ZUNIGA	ZUCA500808MN0	JUAREZ OTE 78B	JOCOTEPEC JAL	3877630411	---
541	REFACCIONARIA LOS CHINOS MARTIN COVARRUB	COFM710908GWA	AV CARR NACIONAL 285	TIZAPAN EL ALTO	3767681414	49400
542	REFACCIONARIA OVER HAULYN JUAN RAMON CAS	CACJ7612201G3	PROL ALVARO OBREGON 7	SAN LUIS SOYATLAN	3334540994	49440
543	REFACCIONARIA ROGELIO SA DE CV	RRO791121AX4	CARRT GUADALAJARA MORELI	TLAJOMULCO DE ZUNIGA	37965165	45640
544	REFACCIONARIA TUXCUECA GPE. BUENROSTRO SA	BUSJ530105UI6	AV. NACIONAL #15-7	TUXCUECA, JALISCO	----	49430
545	REFACCIONARIA Y SERVICIO AUTOMOTRIZ GONZA	GOTA630616K112	CARRETERA A MAZAMITLA 21	TUXCUECA, JAL	3767681833	49430
546	REFACCIONES PARA EQUIPOS HIDRAULICOS Y TRA	PARE740319V42	APOLO 1078	GUADALAJARA	36180451	44420
547	REFUGIO DEL FRAILE	SECR700929312	A LAS CIMAS 221	ZAPOPAN	---	45020
548	RENE VIRAMONTES RODRIGUEZ	VIRR790331EE1	CARRT GDL MORELIA KM 25	TLAJOMULCO DE ZUNIGA	---	45640
549	REPARACION DE PLATOS Y DISCOS DE CLUCTH JAV	MAAL590210FN6	---	---	---	---
550	REPARACIONES DE OCCTE. RETO	SAZI500425898	FELIPE RUVALCABA 531	ZAPOPAN JALISCO	3331044478	45079
551	RESTAURANT BAR DOÑA LOLA SALVADOR ARREGU	AEMSS008069F8	CARRETERA PONIENTE 36	AJUIC JALISCO	---	45920
552	RESTAURANT BAR EL ABAJEÑO MINERVA	CCS760124J5	AV VALLARTA 2802	GUADALAJARA JALISCO	36300307	44690
553	RESTAURANT BAR EL BORREGO EFRAIN GOMEZ DE	GOTE5909213C3	CARRETERA MORELIA KM 21	STA CRUZ DE LAS FLOR	37960022	45640
554	RESTAURANT BAR FAMILIAR ARTURO S	CALA811020RX2	AV MADERO 270	CHAPALA JALISCO	-----	-----
555	RESTAURANT BAR FAMILIAR LA PALAPA DEL GUAY	GARY881002PY2	ANDADOR RAMON CORONA	CHAPALA JALISCO	---	45900
556	RESTAURANT BAR GIOVANNI S	MICGA400412UY4	LIBRAMIENTO CHAPALA AJUIC	AJUIC JALISCO	---	45920
557	RESTAURANT BAR LA ALAMEDA MARIA DEL CARM	PABC381221C8A	MIGUEL BLANCO 871	GUADALAJARA JALISCO	36131148	44100
558	RESTAURANT BAR LA CABAÑA MARIA DEL CARM	LOSC450228I97	KM 21 CARR GUAD MORELIA	SANTA CRUZ DE LAS FL	-----	45640
559	RESTAURANT BAR LOS GAVILANES	PAGT820904DR1	ALVARO OBREGON 1	TLAJOUICO DE ZUNIGA	36861259	45645
560	RESTAURANT CANTONES	SIHF560203QT1	MARIANO OTERO 5166	ZAPOPAN	31330829	---
561	RESTAURANT CENIZAS DEL SOL AARON PAUL ARR	AAGA870824TC5	CARRT GDL CHAPALA 224	IXTLAHUACAN DE LOS M	376 76 20859	---
562	RESTAURANT CHINA KING	WASU580317-RJ3	JUAREZ 523	GUADALAJARA JALISCO	36583943	---
563	RESTAURANT EL CHARRO DE SAHUAYO	MUIJ610609156	CARRT SAHUAYO V CARRANZ	V CARRANZA MICH	13535721500	---
564	RESTAURANT EL LANGOSTINO SONRIENTE	SAPB640129GS7	BLAS SAPIEN PERAZA	TLAJOMULCO DE ZUNIGA	---	---
565	RESTAURANT EL MIRADOR DE MISMALOYA	LUAO607010QN9	CARRETERA NACIONAL MEXIC	MISMALOYA	-----	-----
566	RESTAURANT EL MIRADOR JESUS MOYA CALVARIO	MOCJ6611122M3	CARRETERA ORIENTE 620 PIE	JOCOTEPEC	-----	-----
567	RESTAURANT EL POLLO NON EVANGELINA DOMIN	DOGE610429PC4	KILOMETRO 20 CARRETERA G	TLAJOMULCO DE ZUNIGA	31884620	45640

**Catálogo de Proveedores
Municipio Tuxcueca
DEL 1 AL 30 DE SEPTIEMBRE DE 2015**

568	RESTAURANT HONG LONG GUI	ZOCM690125BJO	AV ALCALDE 117	GUADALAJARA JALISCO	36132492	
569	RESTAURANT HUA YUAN	WADA631122K15	MORELOS 275	GUADALAJARA	36133623	
570	RESTAURANT JANDO	GURA411116V31	MIGUEL ARANA 126	JOCOTEPEC JALISCO		45800
571	RESTAURANT JEY LONG CHINA LI HUIXUE	LJHU6505171S6	MORELOS 472	GUADALAJARA	36581168	
572	RESTAURANT LA ALEMANA	PABC381221CBA	MIGUEL BLANCO 871	GUADALAJARA	36131148	44100
573	RESTAURANT LA HACIENDA DE LOS REYNOSO	REGD700918LR0	CARRT GDL LA BARCA 89	ATOTONILCO		45930
574	RESTAURANT MACAO	WAWA520420Q19	OCAMPO 58-A	GUADALAJARA JALISCO	36148528	
575	RESTAURANT MAMA CHELO JOSE REYES MORAND	MOMR4310314B4	RAMON CORONA 604	SAN LUIS SOYATLAN		49440
576	RESTAURANT MEE MEE	CUUJ620615P32	HIDALGO 34A	JOCOTEPEC JALISCO		
577	RESTAURANT NUEVO LEON	QUCA910711S73	LIBERTAD 1586	GUADALAJARA JALISCO	38257827	44160
578	RESTAURANT POLLOS ASADOS	PAGC671203RT6	MORELOS16	CHAPALA JALISCO	3767371686	45930
579	RESTAURANT SHANG HAI	MAZH6411272A9	ADOLFO LOPEZ MATEOS SUR	GUADALAJARA		45050
580	RESTAURANT WEI CHAN QIONGZHAN MAI	MAQI630604NG8	AV ALCALDE 140	GUADALAJARA	36131898	44100
581	RESTAURANT WEN TAO	ZUZW78042975A	LOPEZ COTILLA 433	GUADALAJARA, JALISCO	36132312	44100
582	RESTAURANT WONG WONG	WAYI810215HQ6	ZARAGOZA77	GUADALAJARA	36584276	44160
583	RESTAURANT-BAR BEACH JARDEN MIGUEL ANGEL	GAGL511126	RAMON CORONA 21	CHAPALA		
584	RESTAURANTE BAR EL BORREGO EFRAIN GOMEZ D	GOTE5909213C3	CARRT MORELIA KM 21 22	TLAJOMULCO		45640
585	RESTAURANTE EL PAISANO MARIA ELENE URIBE FO	UIFE570729FC6	1 DE MAYO 53-A	TLAJOMULCO DE ZUÑIGA		45655
586	RESTAURANTE EL PARGO DEL PACIFICO S.A. DE C.V	RPP850118C67	AV FEDERALISMO SUR 876	GUADALAJARA	38105285	44190
587	RESTAURANTE MOYA	MOCS680331N94	CARRETERA ORIENTE 676	JOCOTEPEC		
588	RESTAURANTE PAISANO MARISCOS	UIFE570729FC6	1 DE MAYO 53-A COL SANTA C	TLAJOMULCO DE ZUÑIGA		45655
589	RESTAURANTE SHUNYI	CEQI630818TNO	AV 16 DE SEP 171	GUADALAJARA	30701788	
590	RESTAURANTE Y SERVICIOS TAPATIOS S.A DE C.V.	RST030219DA1	MARIANO OTERO 3019	ZAPOPAN JALISCO		45089
591	RESTAURANTE Y SERVICIOS TAPATIOS S.A. DE C.V.	RST030219DA1	MARIANO OTERO 3019	ZAPOPAN		45089
592	RHIZOME GROUP S. DE R.L. DE C.V.	RGR090824GC5	PEDRO MORENO 990	GUADALAJARA		44800
593	RICARDO ANTONIO OCHOA CISNEROS	OCCR781219	28 DE ENERO 417	TIZAPAN EL ALTO		
594	ROBERTO CARLOS GARCIA	GANR740121A14	INDEPENDENCIA 289	TIZAPAN EL ALTO JAL	3312652875	
595	ROBERTO SOLORZANO HEREDIA	SLHRRB690518	JAVIER MINA 131	SAN LUIS SOYATLAN		49440
596	ROLANDO ALVAREZ ARREAGA	ALAR550704	ISLA MEXIANA 2903	TLAQUEPAQUE		
597	ROLANDO CARDENAS FLORES	CAFR651208JY8	VICENTE GUERRERO PONIENT	JOCOTEPEC		45800
598	ROSA ANA FONSECA SALAZAR	FOSR650319	RAMON CORONA 32	SAN LUIS SOYATLAN		49440
599	ROSALINA VILLASEÑOR CRUZ	VICR750210IYA	MIGUEL ARANA 324-C	JOCOTEPEC		45800
600	ROY MEMORY GUADALAJARA SA DE CV	RMG090423U6A	AV 16 DE SEPTIEMBRE 140	GUADALAJARA JALISCO		
601	RYPAOSA SA DE CV	RYP881005B11	MANUEL GOMEZ MORIN 5982	TLAQUEPAQUE		5982
602	SAMUEL BASULTO MANZO	BAMS631218	RAMON CORONA 9	SAN NICOLAS DE ACUÑA	376 76 2 61 21	
603	SANATORIO TIZAPAN RAMIRO GONZALEZ TORRIG	GOTR571204876	CARRETERA NACIONAL 25-A	TIZAPAN EL ALTO	3767680230	49400
604	SANBORN HERMANOS S.A	SHE190630V37	LAGO SURICH 245	MEXICO DF		11529
605	SANDRA LUZ VELIZ BASULTO	VEBS790805	JAVIER MINA 104A	TUXCUECA JALISCO		49430
606	SANTOS RESTAURANTE (JAIME FRANCISCO SANTO	SAHJ790809139	GONZALEZ GALLO 174	AYOTLAN JALISCO	345 9182093	47930
607	SAUL MENDEZ MENDEZ	MEMS710626P80	CENZONTLE 112	PUERTO VALLARTA		48328
608	SECRETARIA DE PLANEACION ADMINISTRACION Y	SPC130227L99				
609	SERGIO ENRIQUE AGUILAR CORNEJO	AUCS870422	VOLCAN TUA 491	GUADALAJARA		44250
610	SERGIO PONCE FLORES	POFS611007	LOPEZ COTILLA 278	SAN LUIS SOYATLAN		49440
611	SERVICIO AUTOELECTRICO ESPECIALIZADO EL CHIS	OAOH841203U98	28 DE ENERO 56	TLAJOMULCO		45640
612	SERVERWAN COMPUTADORAS JUAN PARTIDA HE	PAHJ720227KE4	ENRIQUE DIAZ DE LEON 804	GUADALAJARA JALISCO	31266390	44200
613	SERVICACERO ESPECIALES SA DE CV	SES7402068M2	AV 8 NDE JULIO 1837	GUADALAJARA JALISCO	3338114248	44910
614	SERVICIO AGUIRRE CASTELLANOS S.A. DE C.V.	SAC940115LU3	AV. MADERO No. 528	CHAPALA JAL	7652454	45900
615	SERVICIO AUTOPISTA SA DE CV	SAU8003152B5	CHAPULTEPEC 104 INT D	GUADALAJARA		44160
616	SERVICIO CHUMATO S.A DE C.V	SCU040517KJA	KM 22.4 CARR. SAHUAYO-GDL	COJUMATLAN		59140
617	SERVICIO DE LLANTAS MORALES FRANCISCO MOR	MORF790215 579	CARRETERA SAN ISIDRO MAZA	TLAJOMULCO DE ZUÑIGA	37961142	45640
618	SERVICIO MECANICO MARTINEZ MAQUINARIA PE	MAGM7609281S8	ZARAGOZA SUR 36-A	TLAJOMULCO	37964853	45640
619	SERVICIO PUERTO GUAYMAS SA DE CV	SPG050209CD5	PUERTO GUYMAS MIRAMAR 6	ZAPOPAN JALISCO	3331808006	
620	SERVICIO SAHAGUN	SAME510507CC6	VICENTE GUERRERO 70	TEOCUITATLAN	3724280136	
621	SERVICIO XACOBEO S.A. DE C.V.	SXA041111GR2	CARRETERA 4 ACRRILES COL-	EL TRAPICHE COLIMA	63150405	
622	SERVICIOS E INMUEBLES TURISTICOS S DE RL DE C	SIT930121K30	AV. DE LAS ROSAS 2933	GUADALAJARA JALISCO	36780510	44530
623	SERVICIOS GEOLOGICOS ING JUAN FCO ROMAN V	ROVJ500218-7-L1	ISLA INDIAS 2841	GUADALAJARA JALISCO	36132369	44950
624	SERVICIOS MOBILIARIOS Y ACCESORIOS DE OFICIN	MEIJ8309133F8	ARISTA 1004	GUADALAJARA JALISCO	36135269	
625	SERVICIOS RURALES DE SAN SEBASTIAN S.A DE C.V	SRS060524LP4	AV. VICENTE GUERRERO 500	JOCOTEPEC JALISCO		45800
626	SERVICIOS SANTA ANITA SA DE CV	SSA821018KDS				
627	SERVICIOS Y SUMINISTROS PROFECIONALES CASI	CARA 700320 V41	SOLIDARIDAD IBEROAMERICA	LAS PINTAS EL SALTO	36952928	45693
628	SERVICOM ANDRES GARCIA MERCADO	GAMA910113UX3	AV 16 DE SEPTIEMBRE 140	GUADALAJARA, JAL	3333451436	44100
629	SERVITORNILLOS SIMA ALFREDO SIORDIA MACIAS	SIMAS5711136L7	AVENIDA REVOLUCION 81	GUADALAJARA	3336186542	44450
630	SILVIA SOSA CARDENAS	SOC5510424J6	AV NACIONAL 15	TUXCUECA JAL		49430

**Catálogo de Proveedores
Municipio Tuxtepec
DEL 1 AL 30 DE SEPTIEMBRE DE 2015**

631	SILVIA MARIA EUGENIA VAZQUEZ MACIAS	VAMS480313PV8	J JESUS NEGRETE 103	TIZAPAN EL ALTO	3767680262	49400
632	SIMAR SURESTE SISTEMA INTERMUNICIPAL DE M	SIM081015AA4	PORTAL 5 DE MAYO 4	MAZAMITLA JALISCO	-	49500
633	SOLECO SOLUCIONES ECOLOGICAS	SOL081203RYA	CALLE 4 No. 4781	TONALA, JAL.	-	-
634	STAR GRAPHICS COSUELO SUAREZ CISNEROS	SUCC711125HX9	LIBERTAD 1004	GUADALAJARA	33456829	44100
635	SUMICOM TELEMARKETING S.A DE C.V	STE9902194P4	LAZARO CARDENAS 55 LOCAL	CIUDAD DE MEXICO	---	6050
636	SUOYAN WANG	WASU580317RJ3	AVENIDA JUAREZ 523	GUADALAJARA	---	44100
637	SUPER ELECTRICA SALVADOR EDGAR ZENDEJAS G	ZEGS880325DN4	VICENTE GUERRERO 10	JOCOTEPEC JALISCO	3877630845	45800
638	SUPER SERVICIOS DEL SUR S.A DE C.V	SSS660515A50	AV. CRISITOBAL COLON 726	CIUDAD GUZMAN	3414125230	49020
639	SUPER SERVICIOS LA HACIENDA SA DE CV	SSH060116LF2	AV CONCEPCION 5300	TLAJOMULCO DE ZUNIGA	3310992687	45655
640	SUSHI REVIEW & JAPANESE FOOD	CAGE740515P56	KM 125 CARRT MORELIA PLA	TLAJOMULCO DE ZUNIGA	---	---
641	SUSPENSIONES AUTOMOTRICES DE NAYARIT SA D	SAN910625686	-	-	-	-
642	TACOS DE BARBACOA EL VIEJITO JOSE LUIS HERNANDEZ	HEBL470710L53	HERRERA Y CAIRO	GUADALAJARA JALISCO	36581814	44600
643	TACOS DON EMILIO	LOUS720725QYI	JOSE SANTANA 77	JOCOTEPEC JALISCO	3877632301	---
644	TACOS DORADOS EL VALE	PEHI651009T94	PRIVADA TEPETATES 55	ZAPOPAN	36723522	---
645	TAGUINCHES RESTAURANT	PEZO590110IK1	OBREGON 450	EL GRULLO JAL	---	48740
646	TAJOH (LILIA MERCEDES ASTORGO ALVARADO)	AOAL711215D33	SAN JOSE DEL TAJO	TLAJOMULCO	---	---
647	TALLER AUTOELECTRICO Y MECANICO EN GENERAL	VANA7005261X6	ALVARO OBREGON 96	SAN LUIS SOYATLAN	3318424897	49440
648	TALLER DE HERRERIA CERVANTES	CESA760831U17	FRANCISCO SARABIA 182	SAN LUIS SOYATLAN	3312520519	49440
649	TALLER MECANICO DIESEL CUEVAS	CUNG710822337	CARRT ORIENTE GDL MORELIA	ZAPOTITAN DE HIDALGO	3877612701	45810
650	TAQUERIA ARANA	AAMI701124T3A	ALVARO OBREGON 75A	SAN LUIS SOYATLAN	3767640374	49440
651	TAQUERIA EL DORADO (TERESA DE JESUS ALVAREZ)	AAJT570831NTO	JUAREZ 20	ARANDAS JALISCO	---	47180
652	TAXISTAS AGREMIADOS PARA EL SERVICIO DE TRAMITACION	TAS860404J80	AV CAPITAN PILOTO AVIADOR	MEXICO DF	-	15520
653	TC MEMORY SA DE CV	TMB090514PL6	LOPEZ COTILLA 373	GUADALAJARA JALISCO	36132651	44100
654	TECNO IND MANTENIMIENTO CONTRERAS SA DE CV	TIM121121K55	HEROES 9	-	-	-
655	TECNOELECTRICA NACIONAL S.A. DE C.V.	TNA011204V92	CARRETERA A CHAPALA KM 1	TLAJOMULCO DE ZUNIGA	36355562	45640
656	TECNOFAY,S DE RL DE CV	TECO80519AK0	AV. CONSTITUYENTES 955-B	GUADALAJARA, JAL	-	-
657	TELECOM TELEGRAFOS	TME891117-F56	LAZARO CARDENAS 567	MEXICO DF	---	3020
658	TELEFONOS DE MEXICO SAB DE CV	TME840315KT6	PARQUE VIA 198	MEXICO DF	-	6599
659	TERA ACCESORIOS MARIA DE JESUS MONTEON PEREZ	MOPJ760108H54	CHAPULTEPEC SUR 130, INT 2	GUADALAJARA, JAL	36309753	44140
660	TERRAZA PLAYA AZUL	HEDP711026E78	CARRETERA ORIENTE A	CHAPALA JALISCO	13877610091	45820
661	THERMOGAS S.A. DE C.V.	THE620508477	KM 12 CARR SAHUAYO VENU	SAHUAYO	-----	59000
662	TIENDA DE ABARROTOS MOISES	SUCM750713J86	VICENTE GUERRERO 158	TUXCUECA JALISCO	---	49430
663	TIENDAS COMERCIAL MEXICANA SA DE CV	TCM951030A17	AV REVOLUCION 780	---	-	-
664	TORNO SOLDADURA EN GENERAL	PEMC880711LH3	PRIMAVERA 528	TLAQUEPAQUE	36065560	45598
665	TORTAS AHOGADAS EL GUERITO	SAAG-590910-GU3	MADERO 13	GUADALAJARA JALISCO	36135622	-
666	TORTAS AHOGADAS MORENO S (ANTONIO RODRIGUEZ)	ROMA660107BIA	MANUEL M DIEGUEZ ESQ GAR	GUADALAJARA JALISCO	---	44600
667	TORTAS FELIPE FELIPE GUERRERO PEREZ	GUPF590709MX5	PEDRO LOZA 513	GUADALAJARA, JAL	36147158	---
668	TOYO RESTAURANT BAR COMIDA JAPONESA	RT0891109JF6	AVENIDA MEXICO 2097	GUADALAJARA JALISCO	3336302532	44600
669	TRACSA SAPI DE CV	TRA800423S25	AVENIDA PERIFERICO SUR 78	STA MA TEQUETEPAN	36788000	45601
670	TRAMO CARRETERO GUADALAJARA COLIMA	TGCG70817Q74	---	---	---	---
671	TRANSMISIONES Y CARDANES ESPECIALES SA DE CV	CTCE900526R4	AV MARCELINO GARCIA BARR	GUADALAJARA	3336199448	44840
672	TRANSPORTACION ENTRE TERMINALES SA	TET080320158	BULEBAR LA PEDERERA 3111	PUEBLA	-	-
673	TRANSPORTACION TERRESTRE NUEVA IMAGEN A.C	TNN08072242A	AEROPUERTO INTERNACIONAL	MEXICO	57161616	15620
674	TRATAMIENTO DE AGUA Y EQUIPO S.A DE C.V.	TAE940127714	BOSQUES DE SAN ISIDRO 114	ZAPOPAN	15814548	45130
675	TRATAMIENTOS DE AGUA Y EQUIPO S.A. DE C.V.	TAE940127714	BOSQUES DE SAN ISIDRO 114	ZAPOPAN	15814548	45130
676	TRATTORIA DE AXIXIC (SARA ELENA SANCHEZ REYES)	SARS4707017G1	CARRETERA ORIENTE 30	AJIJC JALISCO	3767663796	45920
677	TRYFOR SA DE CV	TRY141015R99	PIÑA 1539 COLONIA DEL FRE	GUADALAJARA	---	---
678	TS CHANGS COMIDA CHINA	WUYA920212434	INDEPENDENCIA 9A	SANTA ROSA	---	---
679	TUBERIAS Y CONEXIONES DEL LAGO SA DE CV	TCL110112NR9	---	-	-	-
680	TV REY DE OCCIDENTE SA DE CV	TRO950518DM2	LAZARO CARDENAS 40-4 NOR	SAHUAYO MICHOACAN	3535325844	59000
681	UNION DE NEGOCIOS MEXICO BRASIL S DE RL DE CV	UNM1206055U1	LOPEZ MATEOS 5062	GUADALAJARA	---	45070
682	VALMON SA DE CV	VAU011114688	AV EL COLLIN 275	ZAPOPAN	---	---
683	VAMPIROS Y MICHELADAS Y MAS SAN LUIS	HERA757207H54	ALVARO OBREGON 285-D	SAN LUIS SOYATLAN	3312100764	49440
684	VANA700526IX6	VANA700526IX6	-	-	-	-
685	VAZQUEZ HERMANOS Y COMPAÑIA S.A DE C.V.	VHE-650426-TT2	SAN FELIPE No.555 ESQ CONT	GUADALAJARA	36149096	44200
686	VAZQUEZ IMPRESION DIGITAL	BEEP8603189R7	ENRIQUE GONZALEZ MARTINE	GUADALAJARA JALISCO	31245185	44100
687	VENTA DE CARNITAS Y FRITANGAS	COAM46906DYA	KM 21.5 CARRT GUAD MORELIA	TLAJOMULCO DE ZUNIGA	---	---
688	VIAJES CRISMAR S DE RL DE CV	AVC0801515CK8	SIERRA MOJADA 447-102	MEXICO DF	55207899	11010
689	VICENTER CARDENAS CHAVEZ	CACV440122D93	ALLENDE 64	SAN LUIS SOYATLAN	---	49440
690	VIDRIERIA CARDENAS	CAZI721226401	VICENTE GUERRERO 64	-	-	-
691	VIDRIERIA CUEVAS EL GORDO	RAGB461214M32	RAMON CORONA 126-A	SAN LUIS SOYATLAN	3311514223	49440
692	YADIRA CAULINA GARCIA SAAVEDRA	GASY840802SL7	MANUEL ACUNA #936 COL AR	GUADALAJARA	-----	44200
693	YESH750407MA0	YESH750407MA0	---	-	-	-

Catálogo de Proveedores
Municipio Tuxtepec
DEL 1 AL 30 DE SEPTIEMBRE DE 2015

694	YOUNG SUAREZ STEVEN LOUIS	YOSS741020QM5	CARRETERA NACIONAL 11-A	TEPEHUAJE	---	49430
695	ZAPATERIA ERIKA VALDOVINOS GARCIA	VAGE840909UH4	CONSTITUCION 141	SAHUAYO MICHOACAN	----	59000
696	ZENON RESTAURANTE	AERA751210EK9	CALZADA DE GUADALUPE 701	MEXICO DF	-	7000

INFORME SOBRE PASIVOS CONTINGENTES
Municipio Fonseca
DEL AL 30 DE SEPTIEMBRE DE 2015

aplica	descripcion	importe
MA TOTAL		0.00

OFR. REYES MACILLA ACEVES
PRESEIDENTE MUNICIPAL

C. CLAUDIA FONSECA SALAZAR
EX ENCARGADA DE HACIENDA MUNICIPAL

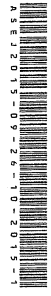

Bajo protesta de decir verdad declaramos que los Estados Financieros y sus Notas son razonablemente correctos y responsabilidad del emisor.

000019

H. AYUNTAMIENTO DE TUXCUECA, JAL.

ADMINISTRACION 2012-2015

000051

FECHA: 23-oct-2015

Page 1 of 1

Póliza N°	Fecha	Fecha	Cargo(s)	Abono(s)	Saldo
1.1.1.2.0-000-600-01267			ANIMACION CULTURAL CTA 22000409790		0.00
SEPTIEMBRE			Saldo Inicial: \$ 79,200.00		
1,467.00	11/09/2015		EVENTO ARTISTICO	Transf N° 1992383 0.00	14,000.00
1,480.00	14/09/2015		EVENTO MUSICAL EN PLAZA CIVICA DE SAN L	Transf N° 3933166 0.00	33,500.00
1,481.00	29/09/2015		EVENTOS ARTISTICOSY MUSICALES	Transf N° 3301529 0.00	31,700.00
					0.00
			SEPTIEMBRE	0.00	79,200.00
					\$ 0.00
			ANIMACION CULTURAL CTA 22000409790		\$ 0.00
				\$ 0.00	\$ 79,200.00
				\$	\$ 0.00

H. AYUNTAMIENTO DE TUXCUECA, JAL.

ADMINISTRACION 2012-2015

000053

FECHA: 23-oct-2015

Page 1 of 1

Póliza N°	Fecha	Fecha	Cargo(s)	Abono(s)	Saldo
1.1.1.2.0-000-600-01271			CREDITO BANOBRAS 22000397616		
			0.00		
SEPTIEMBRE			Saldo Inicial: \$ 1,878,768.25		
1,381.00	04/09/2015	GASTOS POR COMPROBAR OBRAS	Transf N° 3348072	0.00	500,000.00
1,382.00	09/09/2015	GASTOS POR COMPROBAR OBRAS	Transf N° 8298968	0.00	31,000.00
1,360.00	10/09/2015	PRIMERA ESTIMACION	Transf N° 8679837	0.00	450,000.00
1,361.00	10/09/2015	ANTICIPO DE LA OBRA	Ref N° 98387	0.00	400,000.00
1,362.00	25/09/2015	FINIQUITO	Transf N° 6643330	0.00	216,465.00
1,385.00	25/09/2015	FINIQUITO RED DE AGUA POTABLE Y TOMAS D	Ref N° FAC 454	0.00	46,598.00
1,407.00	29/09/2015	CONSTRUCCION DE RED DE AGUA POTABLE E	Transf N° 3059843	0.00	47,651.00
1,384.00	29/09/2015	CONSTRUCCION DE EMPEDRADO AHOGADO E	Transf N° 4129199	0.00	187,054.25
			SEPTIEMBRE	0.00	1,878,768.25
					\$ 0.00
CREDITO BANOBRAS 22000397616			\$	0.00	\$ 1,878,768.25
					\$ 0.00

LIBRO CUENTA: 22-000397616
PRESTAMO BANOBRAS

SALDO INICIAL	\$ 1,878,768.25
(+) HABER	\$ 1,878,768.26
(-) DEBE	\$ 0.01
(=) SALDO	0.00

BANCO CUENTA: 22-000397616
PRESTAMO BANOBRAS

SALDO INICIAL	\$ 1,878,768.25
(-) HABER	\$ 1,878,768.26
(+) DEBE	\$ 0.01
(=) SALDO	0.00

FECHA	CONCEPTO	DEBE	HABER	SALDO
31/08/2015	SALDO INICIAL			\$ 1,878,768.25
04/09/2015	3348072 CGO TRANS ELEC	500,000.00		\$ 1,378,768.25
09/09/2015	8298968 CGO TRANS ELEC	31,000.00		\$ 1,347,768.25
10/09/2015	8679837 PAGO TRAN SPEI	450,000.00		\$ 897,768.25
10/09/2015	98387 CGO TRANS ELEC	400,000.00		\$ 497,768.25
25/09/2015	6643330 PAGO TRAN SPEI	216,465.00		\$ 281,303.25
29/09/2015	6643336 PAGO TRAN SPEI	46,598.00		\$ 234,705.25
29/09/2015	4129199 CGO TRANS ELEC	187,054.25		\$ 47,651.00
30/09/2015	0 AB INTERESES	0.01		\$ 47,651.01
30/09/2015	0 RETENCION ISR			\$ 47,651.00
29/09/2015	##### PAGO TRAN SPEI			\$ 47,651.00
TOTAL		\$ 0.01	\$ 1,878,768.26	-\$ 0.00

FECHA	CONCEPTO	DEBE	HABER	SALDO
31/08/2015	SALDO INICIAL			\$ 1,878,768.25
04/09/2015	3348072 PAGO OB	500,000.00		\$ 1,378,768.25
09/09/2015	8298968 OP	31,000.00		\$ 1,347,768.25
10/09/2015	8679837 1ERA ESTIMACION CALLE LOPEZ COTILLA REF 00000000	450,000.00		\$ 897,768.25
10/09/2015	98387 TERRICA	400,000.00		\$ 497,768.25
25/09/2015	6643330 FIN CONSTR CALLE PASEO DE LAS MARGARIT REF 00000000	216,465.00		\$ 281,303.25
29/09/2015	6643336 FIN OBRA RED DE AGUA CHAPULTEPEC REF 00000000	46,598.00		\$ 234,705.25
29/09/2015	4129199 CGO TRANS ELEC	187,054.25		\$ 47,651.00
30/09/2015	0 AB INTERESES	0.01		\$ 47,651.01
30/09/2015	0 RETENCION ISR			\$ 47,651.00
29/09/2015	3059849 CONSTRUCCION DE RED DE AGUA POTABLE			\$ 47,651.00
TOTAL		\$ 0.01	\$ 1,878,768.26	-\$ 0.00

S/ BANCO SALDO -\$ 0.00

S/ TESORERIA SALDO -\$ 0.00

H. AYUNTAMIENTO DE TUXCUECA, JAL.

ADMINISTRACION 2012-2015

000055

FECHA: 23-oct-2015

Page 1 of 1

Póliza N°	Fecha	Fecha	Cargo(s)	Abono(s)	Saldo
1.1.1.2.0-000-600-01266			COMEDOR ASISTENCIAL CTA 22000392698		0.00
SEPTIEMBRE		Saldo Inicial: \$ 271,564.59			
1,304.00	01/09/2015	PRODUCTOS VARIOS COMEDOR	Cheque N° 000070	0.00	1,938.00
1,296.00	01/09/2015	PRODUCTOS VARIOS COMEDOR	Ref N° 725	0.00	2,139.00
1,298.00	01/09/2015	PRODUCTOS VARIOS COMEDOR	Cheque N° 0000828	0.00	2,139.00
1,444.00	04/09/2015	DEPOSITO NO IDENTIFICADO	Ref N° 7557728-2757	6,132.70	0.00
1,305.00	08/09/2015	PRODUCTOS VARIOS COMEDOR	Cheque N° 000067	0.00	10,112.00
1,307.00	08/09/2015	PRODUCTOS VARIOS COMEDOR	Cheque N° 000066	0.00	10,000.00
1,302.00	08/09/2015	PRODUCTOS VARIOS COMEDOR	Cheque N° 000069	0.00	47,503.20
1,303.00	08/09/2015	PRODUCTOS VARIOS COMEDOR	Cheque N° 000068	0.00	52,244.78
1,306.00	10/09/2015	PRODUCTOS VARIOS COMEDOR	Cheque N° 00071	0.00	2,312.00
1,269.00	15/09/2015	REINTEGRO DE RECURSOS	Transf N° 5733845	100,000.00	0.00
1,415.00	30/09/2015	COMISION A CHEQUES	Ref N° 001	0.00	78.00
1,00	30/09/2015	IVA COMISION A CHEQUES	Ref N° 002	0.00	12.48
			SEPTIEMBRE	106,132.70	128,478.46
COMEDOR ASISTENCIAL CTA 22000392698			\$	106,132.70	\$ 128,478.46
					\$ 249,218.83

H. AYUNTAMIENTO DE TUXCUECA, JAL.

ADMINISTRACION 2012-2015

000058

FECHA: 23-oct-2015

Page 1 of 1

Póliza N°	Fecha	Fecha	Cargo(s)	Abono(s)	Saldo
1.1.1.2.0-000-600-01285		3 X 1 MIGRANTES 2015 CTA 22000394350			0.00
SEPTIEMBRE		Saldo Inicial:	\$ 7,008.93		
1,140.00	21/09/2015	CONVENIOS 3X1 MIGRANTES	Ref N° 8127642	549,170.00	0.00
1,366.00	25/09/2015	GASTOS POR COMPROBAR OBRAS 3X1 MIGRAN	Transf N° 6643341	0.00	490,000.00
1,368.00	29/09/2015	OBRAS 3X1 MIGRANTES	Transf N° 4128517	0.00	66,191.93
			SEPTIEMBRE	549,170.00	556,191.93
		3 X 1 MIGRANTES 2015 CTA 22000394350		\$ 549,170.00	\$ 556,191.93
					-13.00
					13.00

H. AYUNTAMIENTO DE TUXCUECA, JAL.

000060

ADMINISTRACION 2012-2015

FECHA: 23-oct-2015

Page 1 of 1

Póliza N°	Fecha	Fecha	Cargo(s)	Abono(s)	Saldo
1.1.1.2.0-000-401-00127		3% CTA. 22000368427 SANTANDER		3,223.05	
SEPTIEMBRE		Saldo Inicial: \$ 68,871.59			
997.00	11/09/2015	FOLIOS 3541 AL 3543	Ref N° 7552147	137.33	0.00
998.00	11/09/2015	FOLIOS 3902 AL 3915	Ref N° 7552132	181.49	0.00
1,464.00	15/09/2015	NOMINA 1ERA QUINCENA DE SEPTIEMBRE 20	Ref N° EFECTIVO	0.00	69,965.17
1,001.00	15/09/2015	FOLIO 1956 AL 1959	Ref N° 7554480	51.54	0.00
1,000.00	15/09/2015	FOLIOS 3876 AL 3880	Ref N° 7554489	36.03	0.00
1,064.00	22/09/2015	FOLIOS 3916-3936	Ref N° 7551779	341.49	0.00
1,158.00	25/09/2015	FOLIOS 3745 AL 3750	Recibo N° 7551811	83.11	0.00
1,025.00	25/09/2015	FOLIOS 3545 AL 3550	Ref N° 7551801	174.94	0.00
1,163.00	28/09/2015	FOLIO 3751	Recibo N° 7553330	22.56	0.00
1,060.00	28/09/2015	FOLIO 3937	Ref N° 7553346	51.65	0.00
1,061.00	28/09/2015	FOLIO 3551	Ref N° 7553322	13.44	0.00
			SEPTIEMBRE	1,093.58	69,965.17
3% CTA. 22000368427 SANTANDER			\$	1,093.58 \$	\$ 69,965.17 \$
					0.00

H. AYUNTAMIENTO DE TUXCUECA, JAL.

ADMINISTRACION 2012-2015

000062

FECHA: 23-oct-2015

Page 1 of 1

Póliza N°	Fecha	Fecha	Cargo(s)	Abono(s)	Saldo	
1.1.1.2.0-000-401-00128			20% CTA. 22000368398 SANTANDER		30,647.18	
SEPTIEMBRE		Saldo Inicial:	\$ 67,119.78			
997.00	11/09/2015	FOLIOS 3541 AL 3543	Ref N° 7552144	915.50	0.00	68,035.28
998.00	11/09/2015	FOLIOS 3902 AL 3915	Ref N° 7552133	1,715.52	0.00	69,750.80
1,464.00	15/09/2015	NOMINA 1ERA QUINCENA DE SEPTIEMBRE 20	Ref N° EFECTIVO	0.00	73,810.01	-4,059.21
1,064.00	22/09/2015	FOLIOS 3916-3936	Ref N° 7551776	2,458.22	0.00	-1,600.99
1,025.00	25/09/2015	FOLIOS 3545 AL 3550	Ref N° 7551799	1,166.29	0.00	-434.70
1,060.00	28/09/2015	FOLIO 3937	Ref N° 7553344	345.12	0.00	-89.58
1,061.00	28/09/2015	FOLIO 3551	Ref N° 7553319	89.58	0.00	0.00
			SEPTIEMBRE	6,690.23	73,810.01	\$ 0.00
20% CTA. 22000368398 SANTANDER			\$	6,690.23	\$	73,810.01
					\$	0.00

H. AYUNTAMIENTO DE TUXCUECA, JAL.

ADMINISTRACION 2012-2015

000064

FECHA: 23-oct-2015

Page 1 of 1

Póliza N°	Fecha	Fecha	Cargo(s)	Abono(s)	Saldo
1.1.1.2.0-000-401-00126			AGUA POTABLE CTA. 22000368384 SANTANDER		36,590.19
SEPTIEMBRE		Saldo Inicial: \$ 3,177.70			
1,428.00	11/09/2015	GASOLINA PARA VEHICULOS DEL AYUNTAMIEN	Transf N° 2817616	0.00	16,000.00
997.00	11/09/2015	FOLIOS 3539 AL 3543	Ref N° 7552141	5,274.03	0.00
998.00	11/09/2015	FOLIOS 3902 AL 3915	Ref N° 7552131	7,557.85	0.00
1,000.00	15/09/2015	FOLIOS 3876 AL 3880	Ref N° 7554486	1,203.70	0.00
1,001.00	15/09/2015	FOLIO 1956 AL 1959	Ref N° 7554477	4,948.54	0.00
1,064.00	22/09/2015	FOLIOS 3916-3936	Ref N° 7551772	14,099.92	0.00
1,070.00	24/09/2015	REHABILITACION TECHO BIBLIOTECA BENITO	Cheque N° 000486	0.00	3,800.00
1,158.00	25/09/2015	FOLIOS 3745 AL 3750	Recibo N° 7551808	2,869.93	0.00
1,067.00	25/09/2015	MANTENIMIENTO MAQUINA RETROEXCADOR	Cheque N° 000487	0.00	2,238.80
1,025.00	25/09/2015	FOLIOS 3544 AL 3550	Ref N° 7551788	6,686.03	0.00
1,468.00	28/09/2015	ANTICIPO SIMAR	Transf N° 1709728	0.00	15,000.00
1,000.00	28/09/2015	FOLIO 3751	Recibo N° 7553225	821.92	0.00
1,060.00	28/09/2015	FOLIOS 3937 Y 3938	Ref N° 7553342	2,110.71	0.00
1,061.00	28/09/2015	FOLIO 3551	Ref N° 7553316	448.14	0.00
1,392.00	29/09/2015	TRASPASO DE RECURSO ENTRE CUENTAS	Ref N° 3280471	0.00	12,000.00
1,339.00	30/09/2015	TRASPASO DE RECURSO ENTRE CUENTAS	Ref N° 4477981	0.00	159.83
			SEPTIEMBRE	46,020.77	49,198.63
AGUA POTABLE CTA. 22000368384 SANTANDER			\$	46,020.77	\$
				49,198.63	-\$
					0.16

H. AYUNTAMIENTO DE TUXCUECA, JAL.

ADMINISTRACION 2012-2015

000066

FECHA: 23-oct-2015

Page 1 of 1

Cólibra N°	Fecha	Fecha	Cargo(s)	Abono(s)	Saldo
I.1.1.2.0-000-401-00932 CUENTA CORRIENTE 65503474337 SANTANDER				-10,459.93	
SEPTIEMBRE					
		Saldo Inicial: -\$ 156,786.94			
941.00	01/09/2015	FOLIOS 3628 3629 Y 3630	Ref N° 7554645	23,449.81	0.00
1,418.00	03/09/2015	SUBSIDIO DIF	Transf N° 1605560	0.00	20,000.00
325.00	03/09/2015	AFINACION Y FRENOS VEHICULO OFICIAL DE H	Transf N° 7168025	0.00	1,972.00
326.00	03/09/2015	SERVICIO DE REPARACION Y MANTENIMIENTO	Transf N° 7168026	0.00	1,624.00
1,029.00	14/09/2015	DEPOSITO PARTICIPACIONES	Ref N° 9619544	581,779.88	0.00
1,029.00	14/09/2015	PARTICIPACIONES INGRESOS FEDERALES Y ES	Ref N° 9592960	694,335.91	0.00
1,263.00	15/09/2015	PAGO CONVENIO PARCIAL COMISION FEDERA	Cheque N° 000477	0.00	112,265.00
1,271.00	15/09/2015	UTILES ESCOLARES	Transf N° 9829532	0.00	17,175.61
1,269.00	15/09/2015	REINTEGRO DE RECURSOS	Recibo N° --	0.00	100,000.00
1,273.00	15/09/2015	GASTOS POR COMPROBAR DIF	Ref N° 6292107	0.00	30,000.00
1,270.00	15/09/2015	PAGO LUZ	Transf N° 5768311	0.00	300,000.00
1,027.00	15/09/2015	IEPS GASOLINAS Y DIESEL HASTA 2013 Y ACTO	Ref N° 9592960	645.73	0.00
15.00	15/09/2015	PAGO GASOLINA VEHICULOS H AYUNTAMIEN	Cheque N° 000480	0.00	5,000.00
16.00	15/09/2015	DIESEL Y GASOLINA VEHICULOS DEL H AYUNT/	Cheque N° 000479	0.00	3,820.00
1,265.00	17/09/2015	NOMINA SEGURIDAD PUBLICA	Cheque N° NOMINA	0.00	92,319.60
1,267.00	17/09/2015	NOMINA PERSONAL	Cheque N° 000481	0.00	362,599.40
1,419.00	18/09/2015	GASTOS VARIOS	Cheque N° 000484	0.00	105,697.70
1,083.00	18/09/2015	SUBSIDIO DIF	Transf N° 0779057	0.00	30,000.00
1,082.00	18/09/2015	PAGO GASOLINA VEHICULOS H AYUNTAMIEN	Transf N° 779090	0.00	25,000.00
071.00	18/09/2015	CHEUQE CANCELADO	Ref N° CANCELADO	0.00	0.00
071.00	18/09/2015	CHEUQE CANCELADO	Cheque N° 000483	0.00	0.00
027.00	18/09/2015	IEPS GASOLINAS Y DIESEL DE AGOSTO DE 201	Ref N° 5653891	83,184.32	0.00
51.00	18/09/2015	FOLIO 420 LICENCIA MUNICIPAL	Ref N° 6832905	4,028.00	0.00
59.00	18/09/2015	PAGO ANUNCIOS LUMINOSOS Y ADOSADO	Ref N° 6832907	2,052.00	0.00
260.00	21/09/2015	PAGO LUZ	Cheque N° 000478	0.00	128,786.00
272.00	21/09/2015	PAGO SIMAR	Transf N° 2516450	0.00	30,000.00
327.00	23/09/2015	PARTICIPACION I.E.P.S GASOLINA Y DIESEL D	Recibo N° 7559754	73,154.28	0.00
081.00	24/09/2015	PAGO GASOLINA VEHICULOS H AYUNTAMIEN	Transf N° 7001342	0.00	10,000.00
077.00	24/09/2015	MATERIALES DEPARTAMENTO AGUA POTABLE	Transf N° 7005872	0.00	10,181.02
069.00	24/09/2015	RENTA INMUEBLE PARA OFICINAS ANEXAS A L	Cheque N° 000485	0.00	4,400.00
391.00	24/09/2015	TONER RENTA Y TINTAS COPIADORAS	Transf N° 6480624	0.00	17,418.41
120.00	25/09/2015	GASTOS VARIOS	Cheque N° 0000486	0.00	14,700.00
180.00	25/09/2015	PAGO POR ASESORIA	Ref N° 648	0.00	16,000.00
180.00	25/09/2015	PAGO GASOLINA VEHICULOS H AYUNTAMIEN	Transf N° 9588363	0.00	10,000.00
174.00	25/09/2015	PAGO TRABAJADORES EVENTUALES LIMPIEZA C	Cheque N° 000487	0.00	4,800.00
168.00	25/09/2015	GASOLINA VEHICULOS H AYUNTAMIENTO	Cheque N° 000488	0.00	6,048.00
166.00	25/09/2015	PAGO 2 LLANTAS USADAS CAMION QUE TRASL	Cheque N° 000489	0.00	2,500.00
128.00	25/09/2015	FONDO DE COMPENSACION DE I.S.A.N. POR E	Ref N° 6557274	4,508.92	0.00
136.00	29/09/2015	FONDO DE FISCALIZACION Y RECAUDACION P	Ref N° 7715200	73,078.73	0.00
137.00	29/09/2015	FONDO DE FISCALIZACION DE JULIO A SEPTI	Ref N° 7115900	13,765.98	0.00
27.00	30/09/2015	1ERA Y 2DA QUINCENA AGOSTO 2015	Ref N° EFECTIVO	0.00	194,978.22
63.00	30/09/2015	COMPROBACION DE GASTOS	Ref N° EFECTIVO	158,127.49	0.00
38.00	30/09/2015	TRASPASO DE RECURSO ENTRE CUENTAS	Ref N° 4459940	101,801.02	0.00
39.00	30/09/2015	TRASPASO DE RECURSO ENTRE CUENTAS	Ref N° 4477981	159.83	0.00
68.00	30/09/2015	CHEQUE CANCELADO	Ref N° CANCELADO	0.00	0.00
68.00	30/09/2015	CHEQUE CANCELADO	Cheque N° 000490	0.00	0.00
			SEPTIEMBRE	1,814,071.90	1,657,284.96
CUENTA CORRIENTE 65503474337 SANTANDER			\$ 1,814,071.90	\$ 1,657,284.96	\$ 0.00

H. AYUNTAMIENTO DE TUXCUECA, JAL.

ADMINISTRACION 2012-2015

000067

FECHA: 23-oct-2015

Page 1 of 1

Póliza N°	Fecha	Fecha	Cargo(s)	Abono(s)	Saldo
1.1.1.2.0-000-401-00125 CATASTRO CTA. 22000368430 SANTANDER				-4,697.10	
SEPTIEMBRE					
		Saldo Inicial: \$ 55,326.35			
1,297.00	02/09/2015	PAGO PRODUCTOS COMEDOR ASISTENCIAL	Transf N° 6988495 0.00	684.42	54,641.93
820.00	02/09/2015	PAGO GASOLINA VEHICULOS DEL H AYUNTAMI	Transf N° 488415 0.00	40,000.00	14,641.93
1,431.00	03/09/2015	SUBSIDIO DIF	Transf N° 1605533 0.00	10,000.00	4,641.93
1,180.00	04/09/2015	FOLIOS 6332 AL 6334, 3270,3271 Y 1511	Recibo N° 7557374 18,604.31	0.00	23,246.24
819.00	04/09/2015	PAGO GASOLINA VEHICULOS DEL H AYUNTAMI	Transf N° 3657131 0.00	23,000.00	246.24
1,190.00	08/09/2015	FOLIO 6335	Recibo N° 7559757 297.60	0.00	543.84
1,193.00	08/09/2015	FOLIOS 6336 AL 6336 AL 6344, 3272 Y 3273	Ref N° 7559760 4,446.95	0.00	4,990.79
1,422.00	11/09/2015	GASOLINA PARA VEHICULOS	Transf N° 2817649 0.00	5,000.00	-9.21
1,194.00	14/09/2015	FOLIOS 6345 Y 1512	Ref N° 7553362 427.60	0.00	418.39
1,425.00	18/09/2015	MATERIAL PARA MANTENIMIENTO DE LA RED I	Transf N° 779108 0.00	5,000.00	-4,581.61
1,195.00	18/09/2015	FOLIOS 6346 AL 6348, 3274 Y 3275	Ref N° 7556489 3,008.59	0.00	-1,573.02
1,195.00	18/09/2015	FOLIOS 6349	Recibo N° 7556491 1,638.02	0.00	65.00
1,195.00	21/09/2015	FOLIOS 6350, 6351 3276 Y 3277	Recibo N° 7558043 1,012.38	0.00	1,077.38
1,198.00	22/09/2015	FOLIOS 6352, 3278, 3279 Y 1513	Ref N° 7558615 843.68	0.00	1,921.06
1,201.00	23/09/2015	FOLIOS 6353 AL 6361, 3280 Y 1514	Recibo N° 7559630 4,525.95	0.00	6,447.01
1,209.00	25/09/2015	FOLIOS 6394 AL 6451 Y 3287 AL 3300,3901 AL	Ref N° 7551949 79,943.06	0.00	86,390.07
1,203.00	25/09/2015	FOLIOS 6362 AL 6393, 3281 AL 3286 Y RESIBO	Ref N° 7551947 38,084.38	0.00	124,474.45
1,392.00	29/09/2015	TRASPASO DE RECURSO ENTRE CUENTAS	Ref N° 3280471 12,000.00	0.00	136,474.45
1,287.00	29/09/2015	GASTOS POR COMPROBAR DIF	Ref N° 192 0.00	20,000.00	116,474.45
1,084.00	29/09/2015	MATERIAL ELECTRICO SERVICIOS PUBLICOS	Transf N° 7654272 0.00	14,673.42	101,801.03
1,338.00	30/09/2015	TRASPASO DE RECURSO ENTRE CUENTAS	Ref N° 4459940 0.00	101,801.02	0.01
		SEPTIEMBRE	164,832.52	220,158.86	\$ 0.01
CATASTRO CTA. 22000368430 SANTANDER			\$ 164,832.52	\$ 220,158.86	\$ 0.01

BANCO

CUENTA: 22-00036843-0
CATASTRO MUNICIPAL

(L) SALDO INICIAL	\$ 55,671.16
(H) HABER	\$ 220,503.68
(M) DEBE	\$ 164,832.52
(N) SALDO	\$ 0.00

FECHA	NO. CHEQUE	CONCEPTO	DEBE	HABER	SALDO
31/08/2015		SALDO INICIAL			\$ 55,671.16
02/09/2015	6988495	PAGO TRANS SPEI	\$ 684.42		\$ 54,986.74
02/09/2015	488415	CGO TRANS ELEC		\$ 40,000.00	\$ 14,986.74
03/09/2015	1605353	SUBSIDIO DIF		\$ 10,000.00	\$ 4,986.74
04/09/2015	7557374	DEP EN EFECTIVO			\$ 4,986.74
04/09/2015	3657331	CGO TRANS ELEC	\$ 18,604.31		\$ 23,591.05
08/09/2015	7559757	DEP EN EFECTIVO			\$ 23,591.05
08/09/2015	7559760	DEP EN EFECTIVO	\$ 297.60		\$ 888.65
11/09/2015	2817649	CGO TRANS ELEC	\$ 4,446.95		\$ 5,335.60
14/09/2015	7553362	DEP EN EFECTIVO		\$ 5,000.00	\$ 335.60
18/09/2015	7556489	DEP EN EFECTIVO	\$ 427.60		\$ 763.20
18/09/2015	7556491	DEP EN EFECTIVO	\$ 3,006.59		\$ 3,771.79
18/09/2015	779108	CGO TRANS ELEC	\$ 1,638.02		\$ 5,409.81
21/09/2015	7558043	DEP EN EFECTIVO		\$ 5,000.00	\$ 409.81
22/09/2015	7558615	DEP EN EFECTIVO	\$ 1,012.38		\$ 1,422.19
23/09/2015	7559630	DEP EN EFECTIVO	\$ 843.68		\$ 2,265.87
25/09/2015	7551947	DEP EN EFECTIVO	\$ 3,525.95		\$ 6,791.82
25/09/2015	7551949	DEP EN EFECTIVO	\$ 38,084.38		\$ 44,876.20
29/09/2015	1404	DEP EN EFECTIVO	\$ 79,943.06		\$ 124,819.26
29/09/2015	7554272	PAGO CHEQUE		\$ 344.82	\$ 124,474.44
29/09/2015	3284771	PAGO TRANS SPEI		\$ 14,673.42	\$ 109,801.02
29/09/2015	3433192	AB TRANS ELECT	\$ 12,000.00		\$ 121,801.02
30/09/2015	4459940	CGO TRANS ELEC		\$ 20,000.00	\$ 101,801.02
		CGO TRANS ELEC		\$ 101,801.02	\$ 0.00
		TOTAL	\$ 164,832.52	\$ 220,503.68	\$ 0.00

SEGÚN / BANCO
SALDO \$ 0.00

LIBRO

CUENTA: 22-00036843-0
CATASTRO MUNICIPAL

(L) SALDO INICIAL	\$ 55,326.34
(H) HABER	\$ 220,158.86
(M) DEBE	\$ 164,832.52
(N) SALDO	\$ 0.00

FECHA	NO. CHEQUE	CONCEPTO	DEBE	HABER	SALDO
31/08/2015		SALDO INICIAL			\$ 55,326.34
02/09/2015	6988495	HUEVO COMEDOR ASISTENCIAL TUXCUJUCA R		\$ 684.42	\$ 54,641.92
02/09/2015	488415	GASOLINA		\$ 40,000.00	\$ 14,641.92
03/09/2015	1605353	SUBSIDIO DIF		\$ 10,000.00	\$ 4,641.92
04/09/2015	7557374	DEP EN EFECTIVO			\$ 4,641.92
04/09/2015	3657331	GASOLINA	\$ 18,604.31		\$ 23,246.23
08/09/2015	7559757	DEP EN EFECTIVO			\$ 23,246.23
08/09/2015	7559760	DEP EN EFECTIVO	\$ 297.60		\$ 348.83
11/09/2015	2817649	CGO TRANS ELEC	\$ 4,446.95		\$ 4,996.78
14/09/2015	7553362	DEP EN EFECTIVO		\$ 5,000.00	\$ 9.22
18/09/2015	7556489	DEP EN EFECTIVO	\$ 427.60		\$ 416.38
18/09/2015	7556491	DEP EN EFECTIVO	\$ 3,006.59		\$ 3,426.97
18/09/2015	779108	CGO TRANS ELEC	\$ 1,638.02		\$ 5,064.99
21/09/2015	7558043	DEP EN EFECTIVO	\$ 50.00	\$ 5,000.00	\$ 64.99
22/09/2015	7558615	DEP EN EFECTIVO	\$ 1,012.38		\$ 1,077.37
23/09/2015	7559630	DEP EN EFECTIVO	\$ 843.68		\$ 1,921.05
25/09/2015	7551947	DEP EN EFECTIVO	\$ 4,525.95		\$ 6,447.00
25/09/2015	7551949	DEP EN EFECTIVO	\$ 38,084.38		\$ 44,531.38
29/09/2015	1404	DEP EN EFECTIVO	\$ 79,943.06		\$ 124,474.44
29/09/2015	7554272	PAGO TRANS SPEI		\$ 14,673.42	\$ 109,801.02
29/09/2015	3284771	AB TRANS ELECT	\$ 12,000.00		\$ 121,801.02
29/09/2015	3433192	CGO TRANS ELEC		\$ 20,000.00	\$ 101,801.02
30/09/2015	4459940	CGO TRANS ELEC		\$ 101,801.02	\$ 0.00
		TOTAL	\$ 164,832.52	\$ 220,158.86	\$ 0.00

SEGÚN / TESORERIA
SALDO \$ 0.00

CHC CIRCULACION

\$ 0.00

\$ 0.00

\$ 0.00

H. AYUNTAMIENTO DE TUXCUECA, JAL.

ADMINISTRACION 2012-2015

000069

FECHA: 23-oct-2015

Page 1 of 1

Póliza N°	Fecha	Fecha	Cargo(s)	Abono(s)	Saldo
1.1.1.2.0-000-502-00118		FORTALECIMIENTO 22000364777		30,343.40	
SEPTIEMBRE		Saldo Inicial: \$ 278,569.96			
1,430.00	01/09/2015	1ER QUINCENA SEPTIEMBRE	Transf N° NOMINA	0.00	43,082.80
1,274.00	01/09/2015	PAGO LUZ	Cheque N° 000236	0.00	100,000.00
1,275.00	01/09/2015	COMPLEMENTO NOMINA	Cheque N° 000235	0.00	49,237.00
821.00	02/09/2015	PAGO GASOLINA VEHICULOS DE SEGURIDAD P	Transf N° 488436	0.00	10,000.00
822.00	03/09/2015	MANTENIMIENTO VEHICULOS DE SEGURIDAD F	Transf N° 7166997	0.00	348.00
824.00	03/09/2015	REPARACION UNIDAD DE SEGURIDAD PUBLIC	Transf N° 7166994	0.00	893.20
1,281.00	04/09/2015	UNIFORME POLICIA	Transf N° 170	0.00	1,339.80
1,282.00	04/09/2015	PAGO SIMAR	Ref N° 695	0.00	30,000.00
1,073.00	08/09/2015	COMPRA DE CARTUCHOS SEGURIDAD PUBLICA	Cheque N° 000237	0.00	6,000.00
831.00	08/09/2015	GASOLINA VEHICULOS DE SEGURIDAD PUBLIC	Transf N° 7093204	0.00	10,000.00
1,283.00	11/09/2015	PAGO GASOLINA	Ref N° 2817578	0.00	7,000.00
1,270.00	15/09/2015	CHEQUE CANCELADO	Ref N° CANCELADO	0.00	0.00
1,270.00	15/09/2015	CHEQUE CANCELADO	Cheque N° 000238	0.00	0.00
1,072.00	15/09/2015	MEDICAMENTO Y GASTOS VARIOS PROTECCI	Cheque N° 000239	0.00	4,548.00
832.00	15/09/2015	REPARACION VEHICULOS SEGURIDAD PUBLIC	Transf N° 9872923	0.00	5,069.20
1,076.00	21/09/2015	PAGO GASOLINA SEGURIDAD PUBLICA	Transf N° 2528279	0.00	10,000.00
1,417.00	30/09/2015	COMISION ACHEQUES	Ref N° 001	0.00	78.00
1,417.00	30/09/2015	COMISION ACHEQUES	Ref N° 002	0.00	12.48
1,241.00	30/09/2015	FONDO DE FORTALECIMIENTO MUNICIPAL PO	Ref N° 1108	275,221.61	0.00
1,277.00	30/09/2015	PAGO LUZ	Cheque N° 241	0.00	111,137.21
1,278.00	30/09/2015	NOMINA	Cheque N° 242	0.00	92,321.80
1,279.00	30/09/2015	PAGO GASOLINA	Cheque N° 000240	0.00	35,376.00
1,284.00	30/09/2015	PAGO TELEFONO	Ref N° 6719836	0.00	27,999.87
			SEPTIEMBRE	275,221.61	544,443.36
FORTALECIMIENTO 22000364777			\$	275,221.61	\$ 544,443.36
					\$ 9,348.21

H. AYUNTAMIENTO DE TUXCUECA, JAL.
ADMINISTRACION 2012-2015

000071

FECHA: 23-oct-2015

Page 10

Póliza N°	Fecha	Fecha	Cargo(s)	Abono(s)	Saldo
SEPTIEMBRE					
Saldo Inicial: \$ 382,264.14					
15/09/2015	CONSTRUCCION DE RED DE DRENAJE EN CAL	Transf N° 97722519	0.00	160,000.00	222,264.14
15/09/2015	APORTACION PARA FINIQUITO RED DRENAJE C	Transf N° 9772517	0.00	72,590.00	149,674.14
28/09/2015	CONSTRUCCION DE LINEAS DE AGUA EN CALL	Cheque N° 000061	0.00	156,445.38	-6,771.2
30/09/2015	COMISIONES POR CHEQUES PAGADOS	Ref N° 01	0.00	26.00	-38,673.21
30/09/2015	IVA COMISION POR CHEQUES PAGADOS	Ref N° 02	0.00	4.16	-38,699.21
30/09/2015	FONDO DE INFRAESTRUCTURA SOCIAL MUNIC	Ref N° 1108	156,445.38	0.00	117,741.9
SEPTIEMBRE					
\$ 156,445.38					
\$ 420,967.58					
\$ 117,711.71					
INFRAESTRUCTURA CTA. 22000364794					
1.1.1.2.0-000-501-00152					
INFRAESTRUCTURA CTA. 22000364794					
243,752.98					